H.J. CHMIELEWSKI

TYTUS ROMEK i A'TOMEK

Księga XV

K 4

Księga XV
TEKST I RYSUNKI:
Henryk, Jerzy
CHMIELEWSKI
TYTUS, Romek i ATOMEK
Agencja Wydawnicza Interster • Warszawa 1990

Redaktor
Krystyna Barchańska

© Copyright by H.J.Chmielewski, Warszawa 1980

ISBN 83-6505-08-3

Agencja Wydawnicza Interster
Warszawa 1990. Wydanie III
Nakład 299 700 + 300 egz.
Ark. wyd. 6,4; ark. druk. 4,0
Prasowe Zakłady Graficzne w Ciechanowie
Zam. 102779

WYPOŻYCZALNIA
Nr 3955

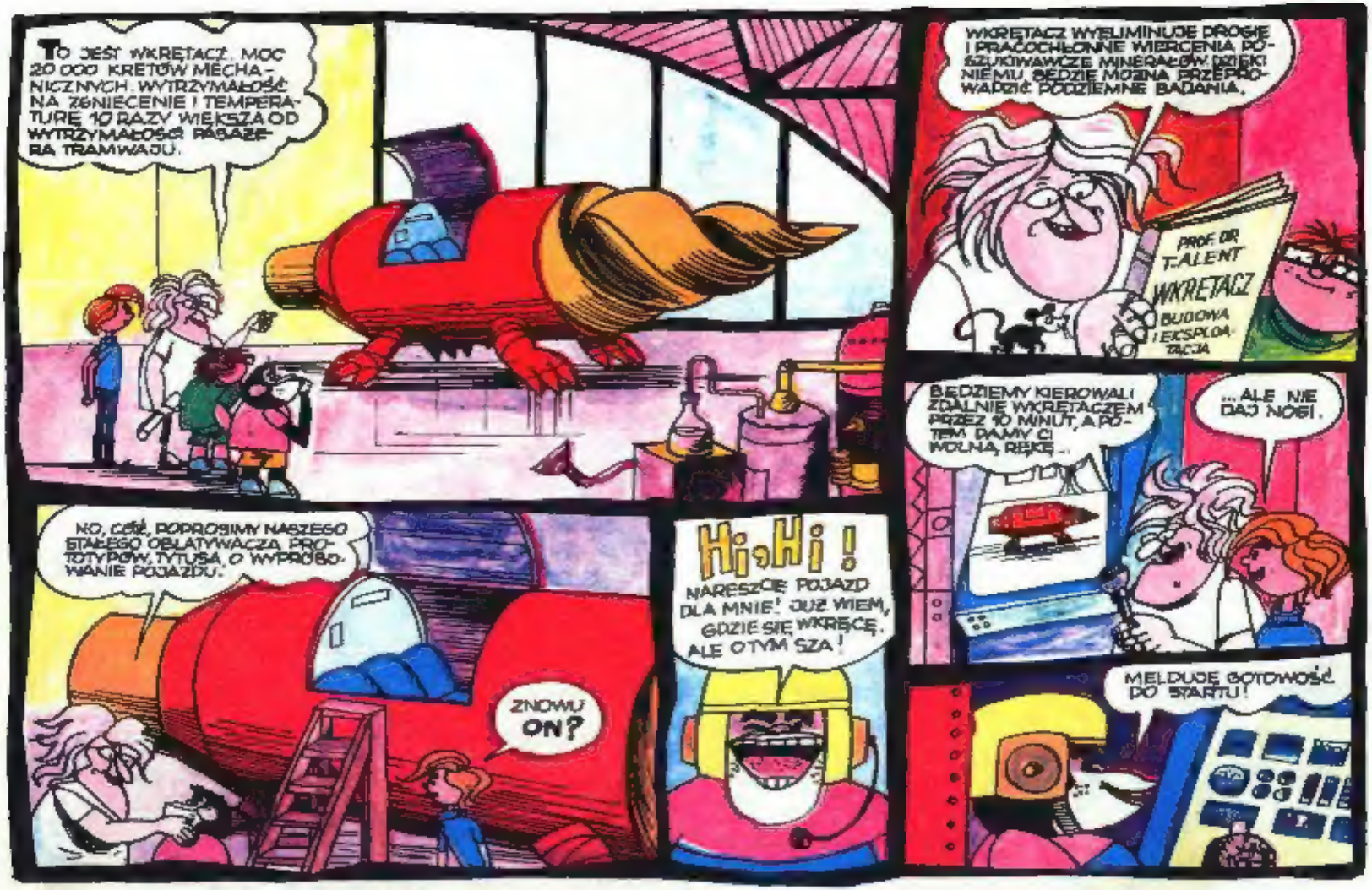
TO JEST WKRĘTACZ. MOC 20 000 KRETÓW MECHANICZNYCH. WYTRZYMAŁOŚĆ NA ZGNIECENIE I TEMPERATURĘ 10 RAZY WIĘKSZA OD WYTRZYMAŁOŚCI PASAŻERA TRAMWAJU.
NO, CÓŻ, POPROSIMY NASZEGO STAŁEGO OBLATYWACZA PROTOTYPÓW, TYTUSA, O WYPRÓBOWANIE POJAZDU.
ZNOWU ON?
Hi, Hi!
NARESZCIE POJAZD DLA MNIE! JUŻ WIEM, GDZIE SIĘ WKRĘCĘ. ALE O TYM SZA!
WKRĘTACZ WYELIMINUJE DROGIE I PRACOCHŁONNE WIERCENIA POSZUKIWAWCZE MINERAŁÓW. DZIĘKI NIEMU BĘDZIE MOŻNA PRZEPROWADZIĆ PODZIEMNE BADANIA.
PROF. DR T. ALENT
WKRĘTACZ
BUDOWA I EKSPLOATACJA
BĘDZIEMY KIEROWALI ZDALNIE WKRĘTACZEM PRZEZ 10 MINUT, A POTEM DAJMY CI WOLNĄ RĘKĘ...
...ALE NIE DAJ NOGI.
MELDUJĘ GOTOWOŚĆ DO STARTU!

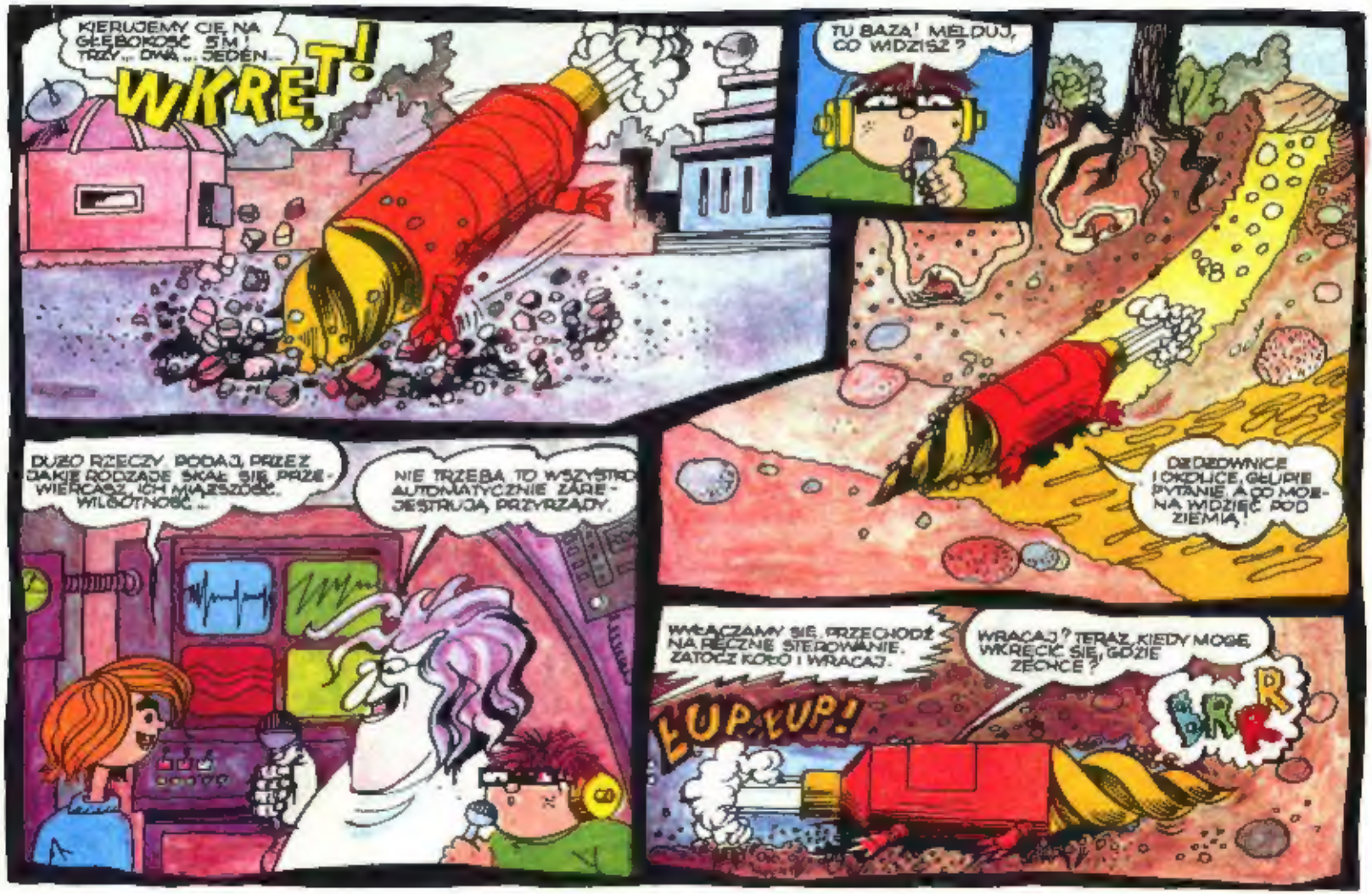
KIERUJEMY CIĘ NA GŁĘBOKOŚĆ 5M! TRZY... DWA... JEDEN...
WKRĘT!
TU BAZA! MELDUJ, CO WIDZISZ?
DŻDŻOWNICE I OKOLICE, GŁUPIE PYTANIE. A CO MOŻNA WIDZIEĆ POD ZIEMIĄ!
DUŻO RZECZY. PODAJ, PRZEZ JAKIE RODZAJE SKAŁ SIĘ PRZEWIERCASZ, ICH MIĄŻSZOŚĆ, WILGOTNOŚĆ...
NIE TRZEBA. TO WSZYSTKO AUTOMATYCZNIE ZAREJESTRUJĄ PRZYRZĄDY.
WŁĄCZAMY SIĘ. PRZECHODŹ NA RĘCZNE STEROWANIE. ZATOCZ KOŁO I WRACAJ.
WRACAJ? TERAZ, KIEDY MOGĘ WKRĘCIĆ SIĘ, GDZIE ZECHCE?
ŁUP-ŁUP!
BRR

TUP!
WYNALAZEK JEST GENIALNY TYLKO TRZEBA WIEDZIEĆ GDZIE GO ZASTOSOWAĆ, MOŻNA SIĘ NIM NP. WKRĘCIĆ...
WIDOWNIA
DZIŚ
...NA FILM DOZWOLONY OD 18 LAT.
- DOSYĆ MAM TEGO! GDZIE MIAŁEM OCZY, JAK OIĘ BRAŁEM?
OHYDA!
E... MYŚLAŁEM ŻE NA FILMACH OD 18 LAT TO SIĘ CAŁUJĄ.

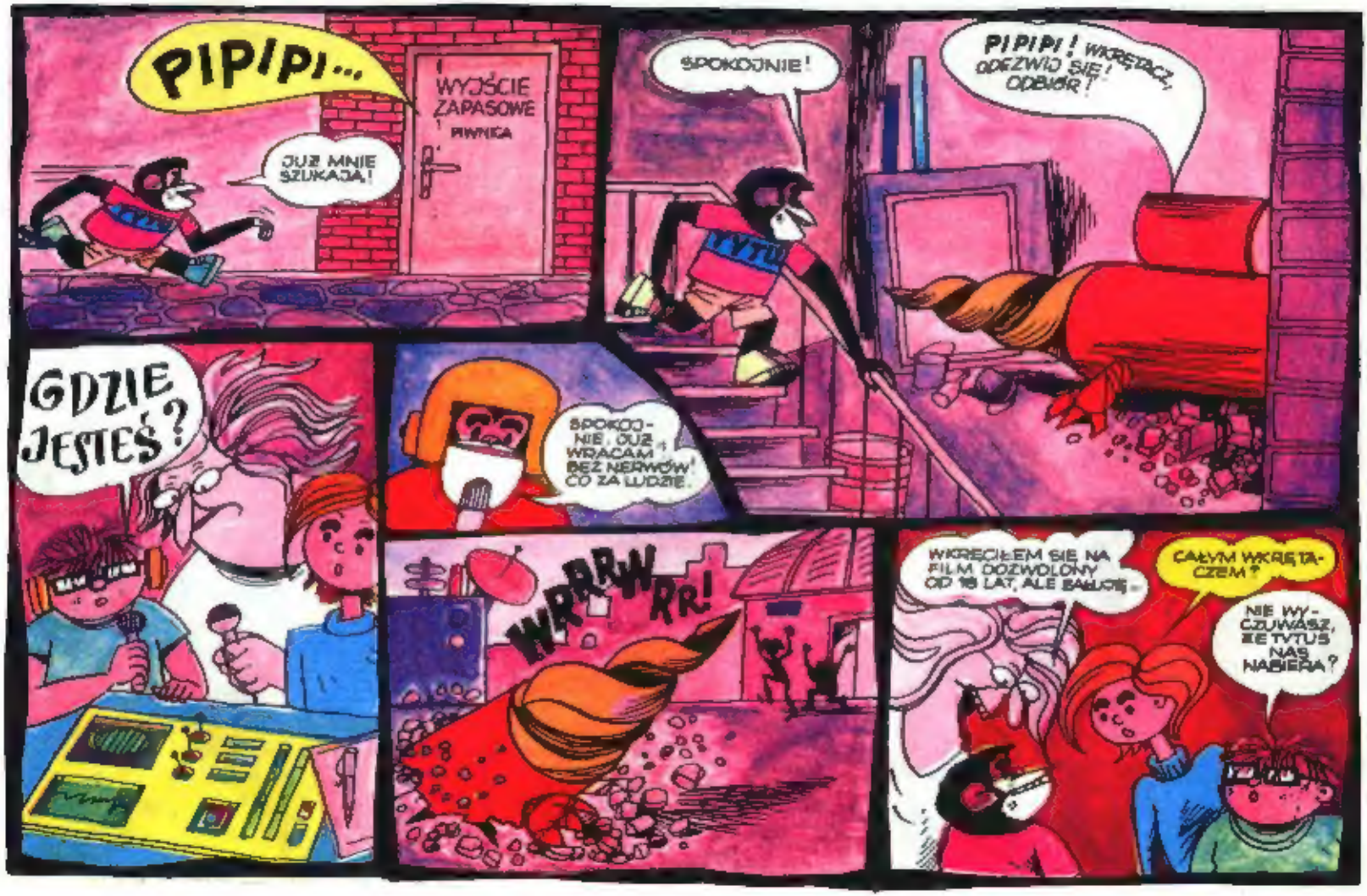
PIPIPI...
JUŻ MNIE SZUKAJĄ!
WYJŚCIE ZAPASOWE
PIWNICA
SPOKOJNIE!
PIPIPI! WKRĘTACZ, ODEZWIŃ SIĘ! ODBIÓR!
GDZIE JESTEŚ?
SPOKOJNIE, JUŻ WRACAM BEZ NERWÓW! CO ZA LUDZIE.
WRRRWRR!
WKRĘCIŁEM SIĘ NA FILM DOZWOLONY OD 18 LAT, ALE BAŁUTĘ...
CAŁYM WKRĘTACZEM?
NIE WYCZUWASZ, ŻE TYTUS NAS NABIERA?

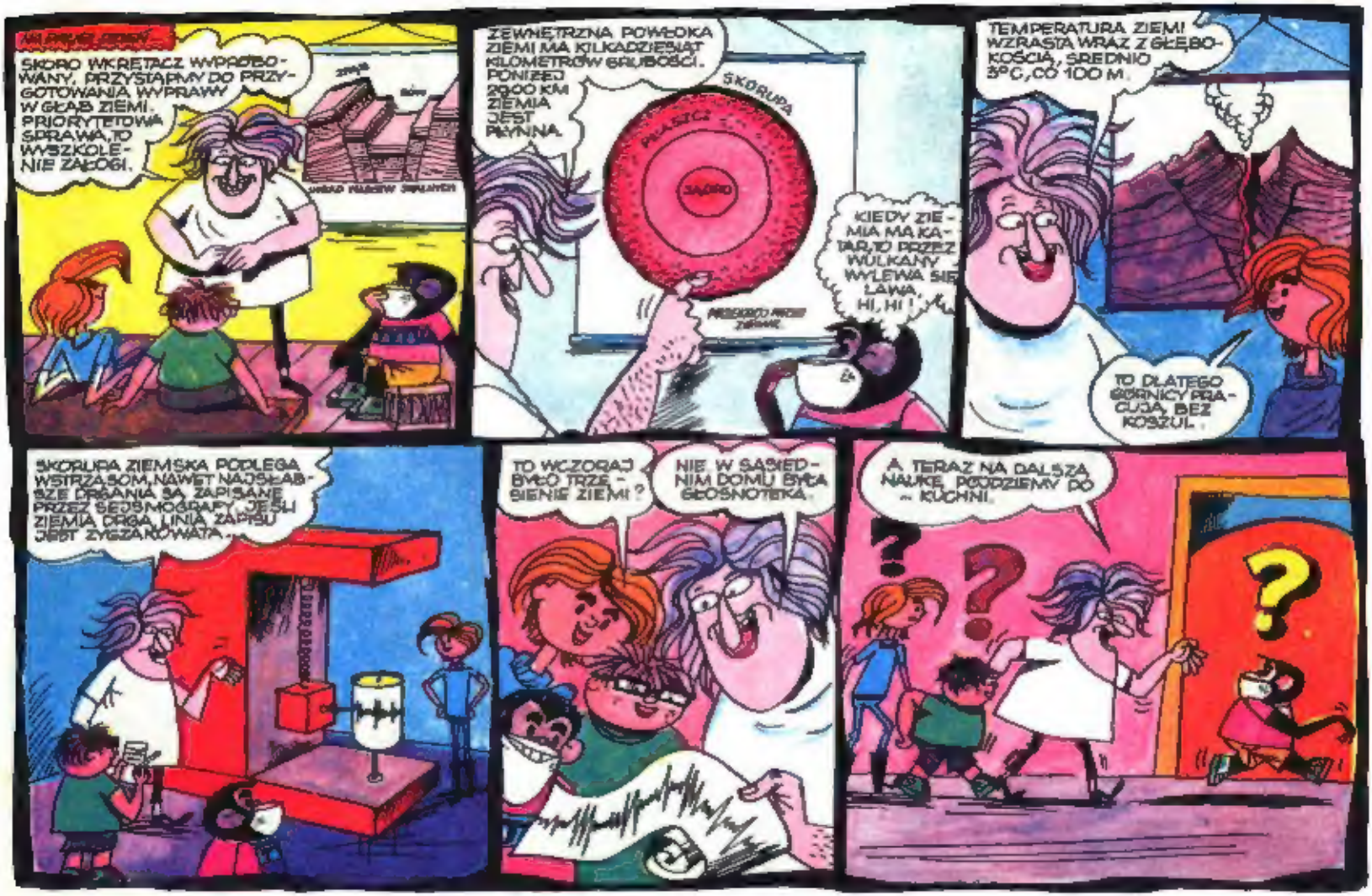
SKORO WKRĘTACZ WYPRÓBOWANY, PRZYSTĄPIMY DO PRZYGOTOWANIA WYPRAWY W GŁĄB ZIEMI. PRIORYTETOWA SPRAWA, TO WYSZKOLENIE ZAŁOGI.
ZEWNĘTRZNA POWŁOKA ZIEMI MA KILKADZIESIĄT KILOMETRÓW GRUBOŚCI. PONIŻEJ 2900 KM ZIEMIA JEST PŁYNNA.
SKORUPA
PŁASZCZ
JĄDRO
KIEDY ZIEMIA MA KATAR, TO PRZEZ WULKANY WYLEWA SIĘ ŁAWA. HI, HI!
TEMPERATURA ZIEMI WZRASTA WRAZ Z GŁĘBOKOŚCIĄ, ŚREDNIO 3°C, CO 100 M.
TO DLATEGO GÓRNICY PRACUJĄ BEZ KOSZUL.
SKORUPA ZIEMSKA PODLEGA WSTRZĄSOM, NAWET NAJSŁABSZE DRGANIA SĄ ZAPISANE PRZEZ SEJSMOGRAFY. JEŚLI ZIEMIA DRGA, LINIA ZAPISU JEST ZIGZAKOWATA.
TO WCZORAJ BYŁO TRZĘSIENIE ZIEMI?
NIE, W SĄSIEDNIM DOMU BYŁA GŁOŚNOTEKA.
A TERAZ NA DALSZĄ NAUKĘ PODZIEMY DO – KUCHNI.
?
?
?

WIDZĘ, ŻE PROFESOR PRZYGOTOWUJE NAM NA WYPRAWĘ JAKIEŚ PRZYSMACZKI ?
OWSZEM, ALE GŁÓWNIE CHCE WAM POKAŻAĆ NA MODELU Z CIASTA, JAK W PRZESZŁOŚCI POWSTAWAŁY SFAŁDOWANIA SKORUPY ZIEMI.
OTO WARSTWA CIASTA, WARSTWA MAKU I ZNÓWU WARSTWA CIASTA.
JEŚLI TERAZ ŚCISNĘ PLACEK, TO SIĘ ON SFAŁDUJE I WARSTWY ZAJDĄ NA SIEBIE...
...I WYPIĘTRZĄ SIĘ. TAK POWSTAŁY KARPATY I GÓRY ŚWIĘTOKRZYSKIE...
...ORAZ PYSZNY MAKOWIEC.
NASZ PROFESOR JEST GENIALNY. TĄ METODĄ MOŻNA UCZYĆ GEOLOGII NAWET PRZEDSZKOLAKÓW.

PRZEZ NASTĘPNY TYDZIEŃ POWTÓRZYCIE MATERIAŁ I POWOLI ZBLIŻAMY SIĘ DO PODZIEMNEJ WYPRAWY. OTO LEKTURA...
SPELEOLOGIA
ATLAS
MAPA GEOLOGICZNA
GDZIE BY TU DZIŚ PROŚĆ? DO MUZEUM WOJSKA? BYŁEM... MUZEUM GEOLOGICZNE? TO JEST TAKIE? – WSTĘP WOLNY.
INFORMATOR
DOKĄD IDZIESZ? PROFESOR TYLE ZADAŁ.
DOTLENIĘ SIĘ. GŁOWA MI PĘKA. PRZEJDĘ SIĘ TROCHĘ.
IDŹ ZA NIM KROK W KROK I ŚLEDŹ GO, ABY NIE POPEŁNIĆ PRZED WYPRAWĄ JAKIEGOŚ GŁUPSTWA.
»KROK W KROK« BĘDZIE MI TRUDNO, MAM DŁUŻSZE NOGI...
»KUCZĄ SIĘ JAK GŁUPIE«. A JA WSZYSTKIE MĄDROŚCI W MIG POZNAM W MUZEUM.
Rakowiecka
»POMNIK PRZYRODY«. GŁAZ NARZUTOWY PRZYNIESIONY PRZEZ LODOWIEC Z PÓŁWYSPU SKANDYNAWSKIEGO. WSZELKIE NARUSZANIE ISTNIEJĄCEGO STANU JEST ZABRONIONE

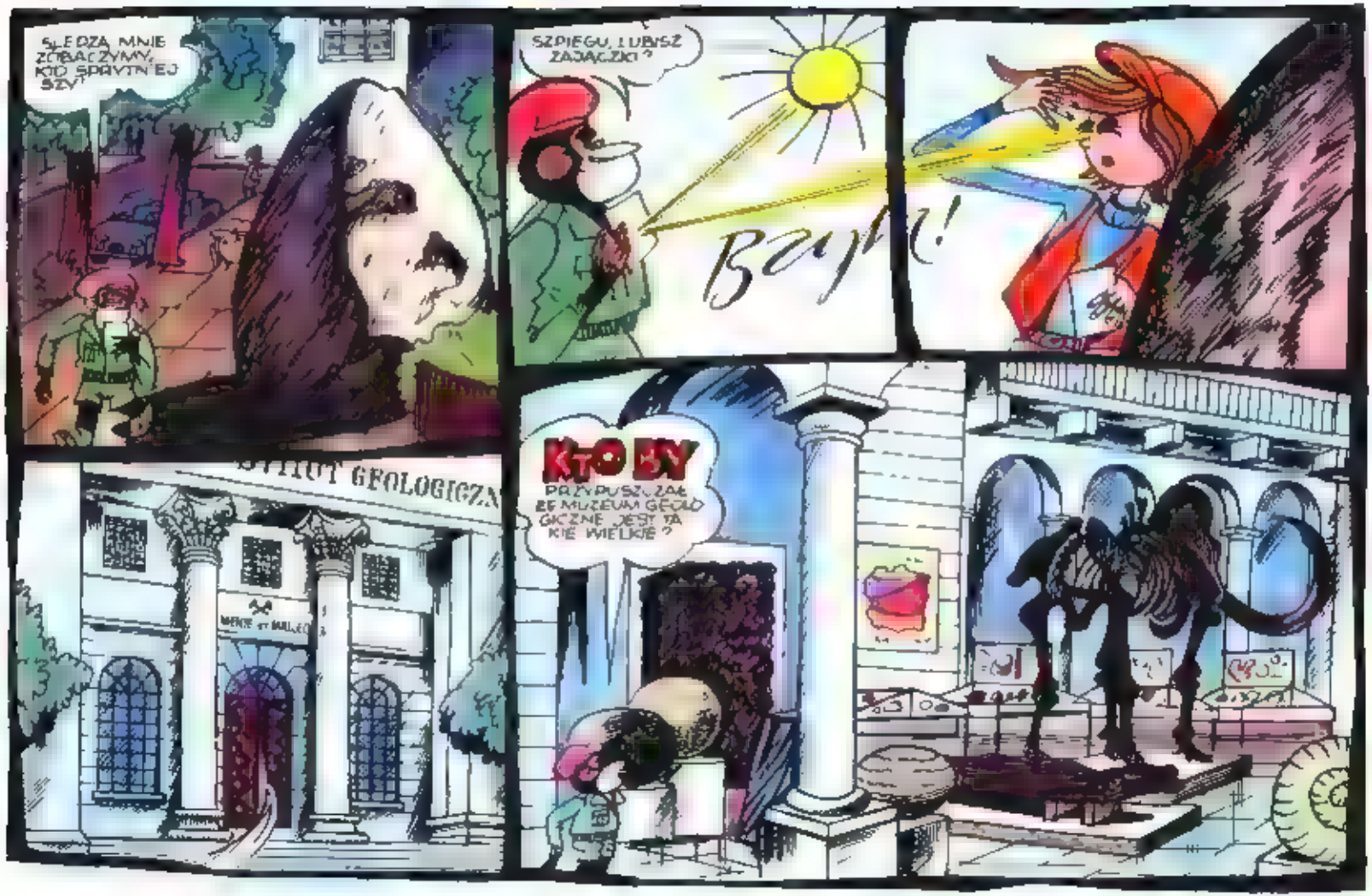
ŚLEDZĄ MNIE ZOBACZYMY, KTO SPRYTNIEJSZY!
SZPIEGU, LUBISZ ZAJĄCZKI?
Bzyk!
INSTYTUT GEOLOGICZN
KTO BY PRZYPUSZCZAŁ, ŻE MUZEUM GEOLOGICZNE JEST TAKIE WIELKIE?

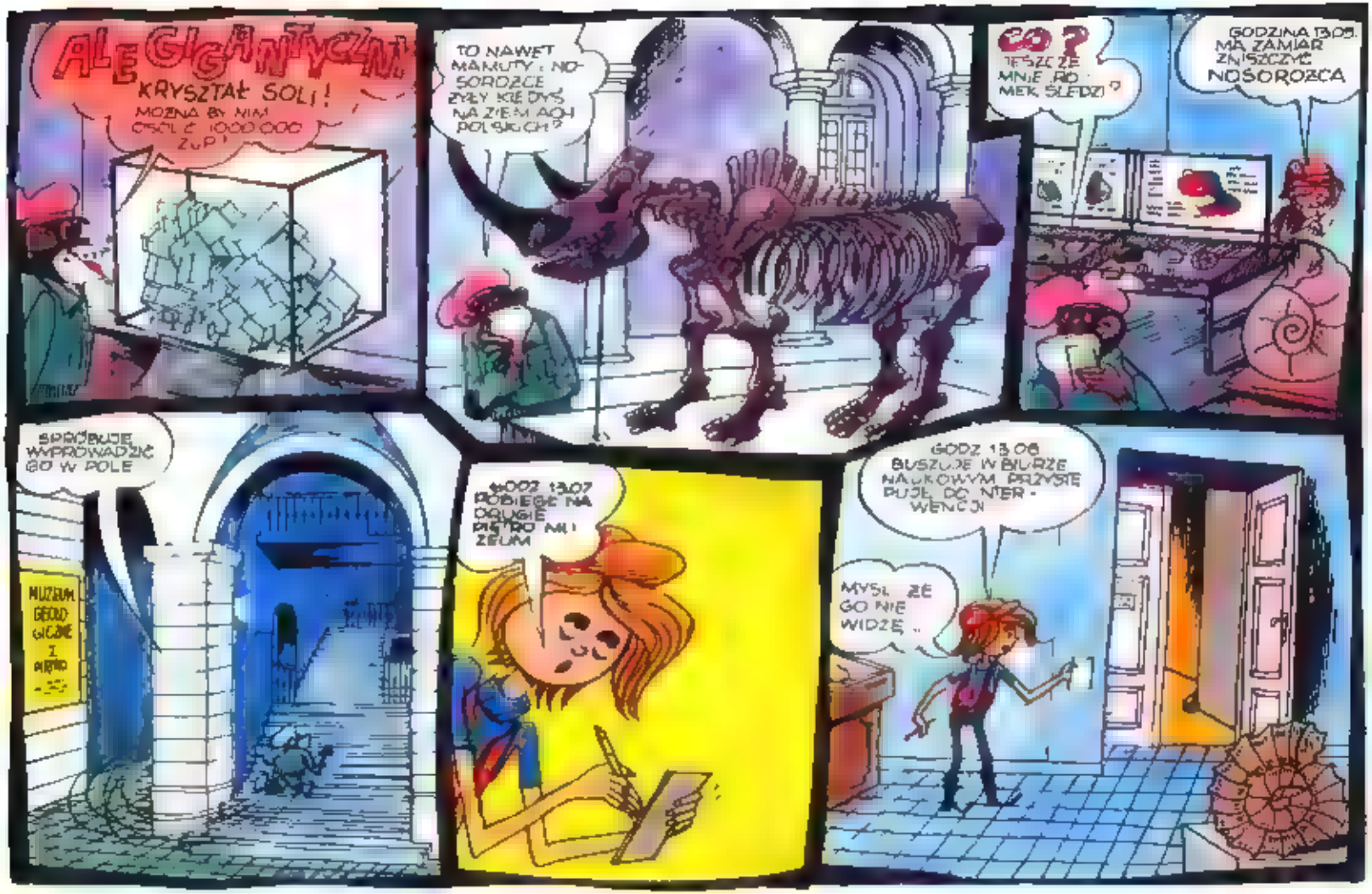
ALE GIGANTYCZNY KRYSZTAŁ SOLI!
MOŻNA BY NIM OSOLIĆ 1000 000 ZUP!
TO NAWET MAMUTY I NOSOROŻCE ŻYŁY KIEDYŚ NA ZIEMI AŻ I POLSKICH?
CO? JESZCZE MNIE RO MEK ŚLEDZI?
GODZINA 13.05. MA ZAMIAR ZNISZCZYĆ NOSOROŻCA
SPRÓBUJĘ WYPROWADZIĆ GO W POLE
MUZEUM GEOLOGICZNE I PALEONTOLOGICZNE
GODZ 13.07 PODBIEGŁ NA DRUGIE PIĘTRO MUZEUM
GODZ 13.08 BUSZUJE W BIURZE NAUKOWYM PRZYSTĘPUJĄC DO INTERWENCJI
MYŚLĘ ŻE GO NIE WIDZĘ..

TRZASK!
EP! KOCHANY, NIE WYJDZIESZ STĄD DO RANA!
PROSZĘ OPUSZCZAĆ MUZEUM ZAMYKAMY
TAK? TO ŚWIETNIE O TO MI CHODZIŁO
PRZECHYTRZYŁ MNIE!
DRZWI ZATRZASNIĘTE TELEFONU NIE MA
DRUGIE PIĘTRO, NIE WYSKOCZĘ
TYLKO TO DZIEŁO SZTUKI MOŻE MNIE URATOWAĆ
!

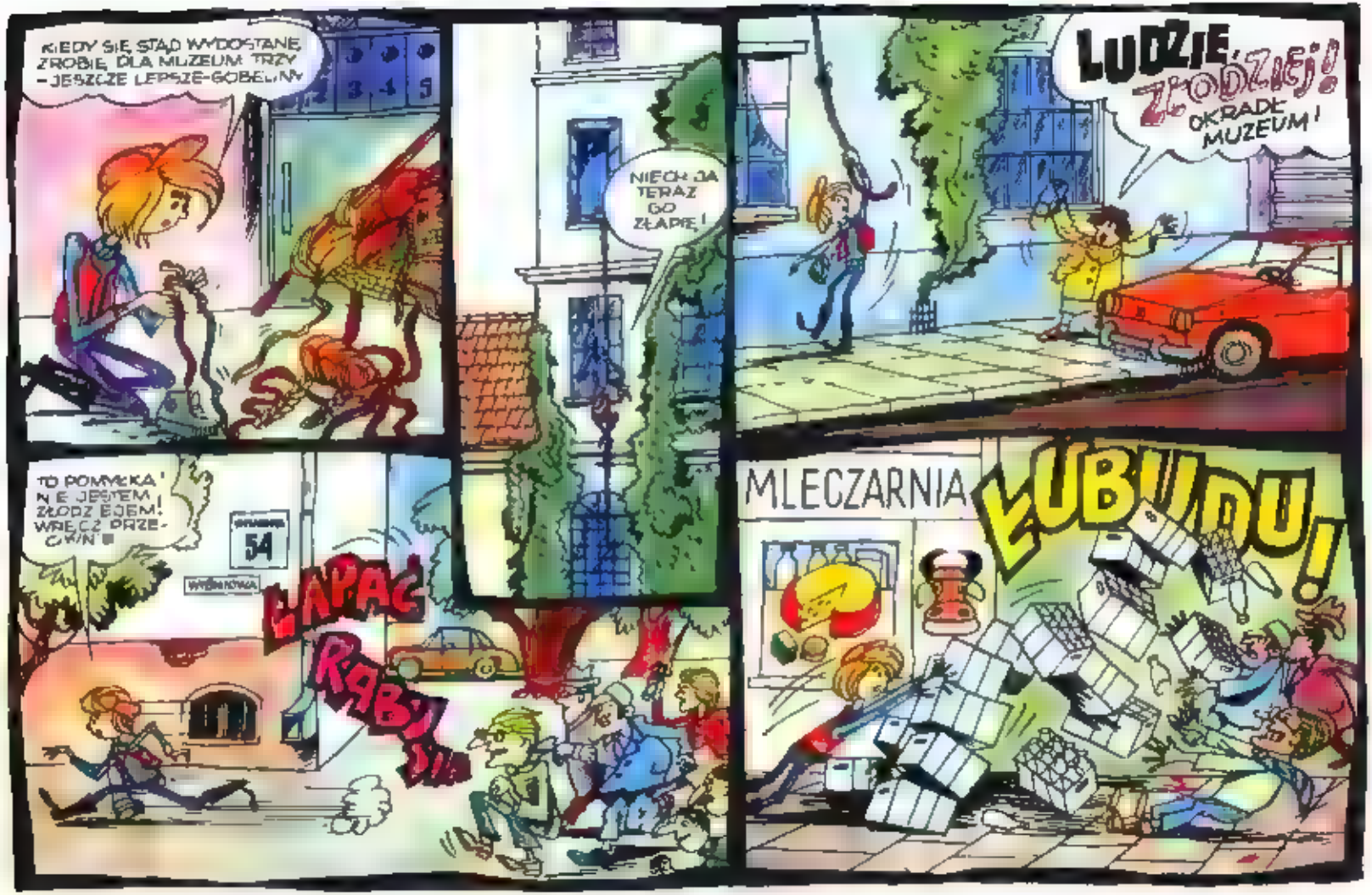
KIEDY SIĘ STĄD WYDOSTANĘ, ZROBIĘ DLA MUZEUM TRZY – JESZCZE LEPSZE-GOBELINY
NIECH JA TERAZ GO ZŁAPIĘ!
LUDZIE, ZŁODZIEJ! OKRADŁ MUZEUM!
TO POMYŁKA! NIE JESTEM ZŁODZIEJEM! WRĘCZ PRZECIWNIE!
54
WYŚMIEWKA
ŁAPAĆ RABUSIA
MLECZARNIA
ŁUBUDU!

JEŚTEŚ?
A GDZIE ROMEK?
A CO TO JESTEM JEGO NIAŃKĄ? BYŁ TU, KIEDY WYCHODZIŁEM.
MINĘŁA GODZINA...
MELDUJĘ POWRÓT PO WYKONANIU ZADANIA. TYTUS BUSZOWAŁ PO MUZEUM. JESZCZE MNIE ZAMKNĄŁ W BIURZE
JA?
PORZESTAWIAŁY CI SIĘ KLEPKI BYŁEM OBOK W CIASTKARNI
ACH, JAKIE PYSZNE SĄ CIASTKA NA ROGU! TORCIK AKADEMICKI...
OTO DOWÓD! BUT KTÓRY TYTUS ZGUBIŁ W MUZEUM. A TU W NOTESIE SPRAWOZDANIE, CO ROBIŁ - MINUTA PO MINUCIE
TRZEBA BYŁO POWIEDZIEĆ, ŻE CHCESZ IŚĆ DO MUZEUM. JUTRO PÓJDZIEMY TAM WSZYSCY Z PROFESOREM
O NIE! JA TAM NIE MOGĘ PÓJŚĆ, AŻ ZROBIĘ BOBELIN
A TOM SAM, SŁYSZYSZ, ŻE GADA OD RZECZY
KRZESZYWIŚCIE ZDAJE SIĘ, ŻE NAM WSZYSTKIM POPRZESTAWIAŁY SIĘ KLEPKI. OD PRZECIĄŻENIA NAUKĄ. ZARZĄDZAM WYWIEŚĆ NA ŚCIANIE ZDROWIA.
TYTUS
TEKTONIK

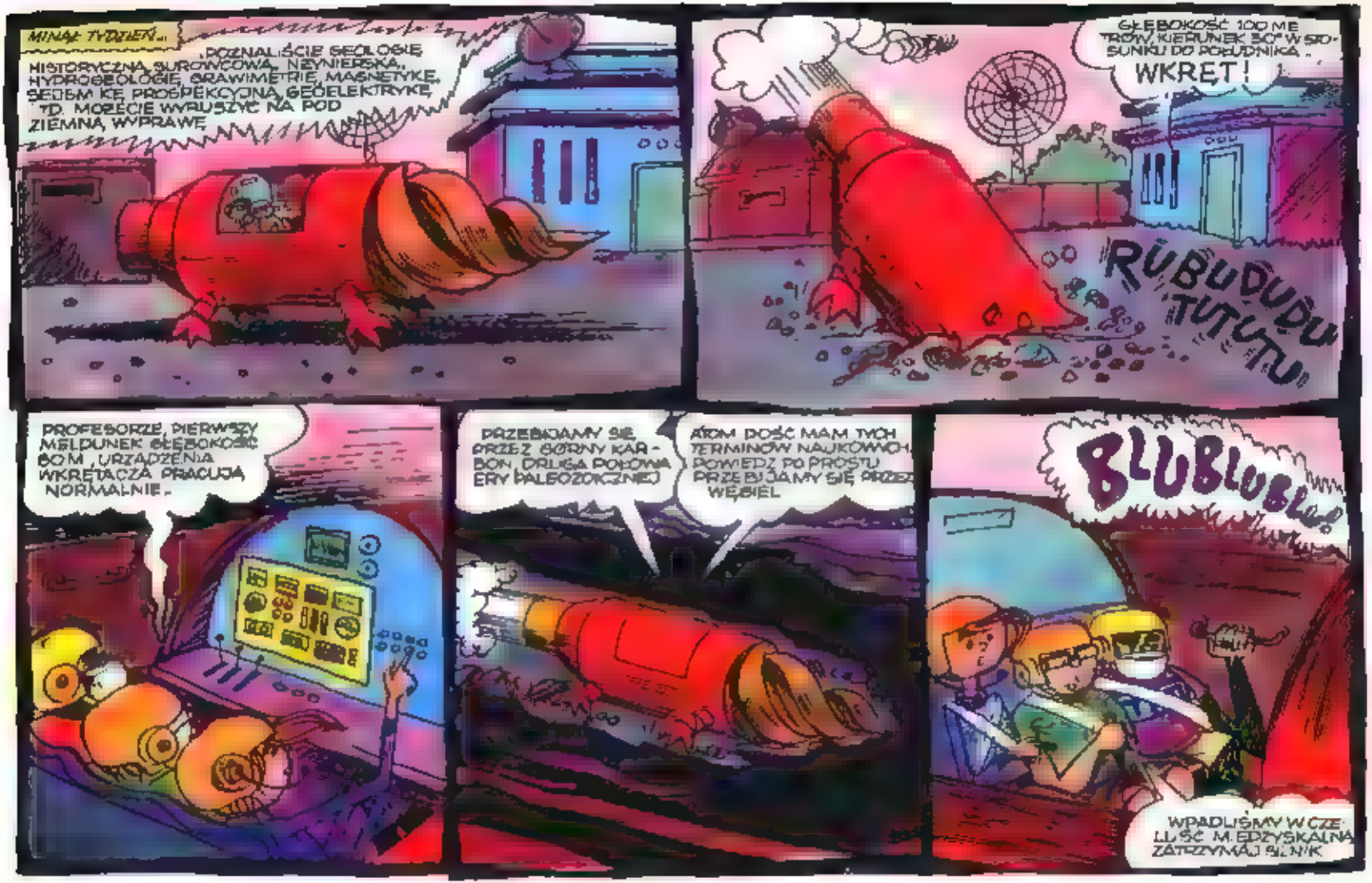
MINĄŁ TYDZIEŃ...
POZNALIŚCIE GEOLOGIĘ HISTORYCZNĄ, SUROWCOWĄ, INŻYNIERSKĄ, HYDROGEOLOGIĘ, GRAWIMETRIĘ, MAGNETYKĘ, SEJSMIKĘ, PROSPEKCYJNĄ, GEOELEKTRYKĘ, TD. MOŻECIE WYRUSZYĆ NA POD ZIEMNĄ WYPRAWĘ.
GŁĘBOKOŚĆ 100 METRÓW, KIERUNEK 30° W STOSUNKU DO POŁUDNIKA...
WKRĘT!
RUBUDUDU TUTUTU
PROFESORZE, PIERWSZY MELDUNEK GŁĘBOKOŚĆ 60 M, URZĄDZENIA WKRĘTACZA PRACUJĄ NORMALNIE.
PRZEBIJAMY SIĘ PRZEZ GÓRNY KARBON, DRUGA POŁOWA ERY PALEOZOICZNEJ
ATOM DOŚĆ MAM TYCH TERMINÓW NAUKOWYCH. POWIEDZ PO PROSTU PRZEBIJAMY SIĘ PRZEZ WĘGIEL
BLUBLUBLU!
WPADLIŚMY W CZELUŚĆ M. EDZYSKALNA ZATRZYMAJ SIĘ NIK

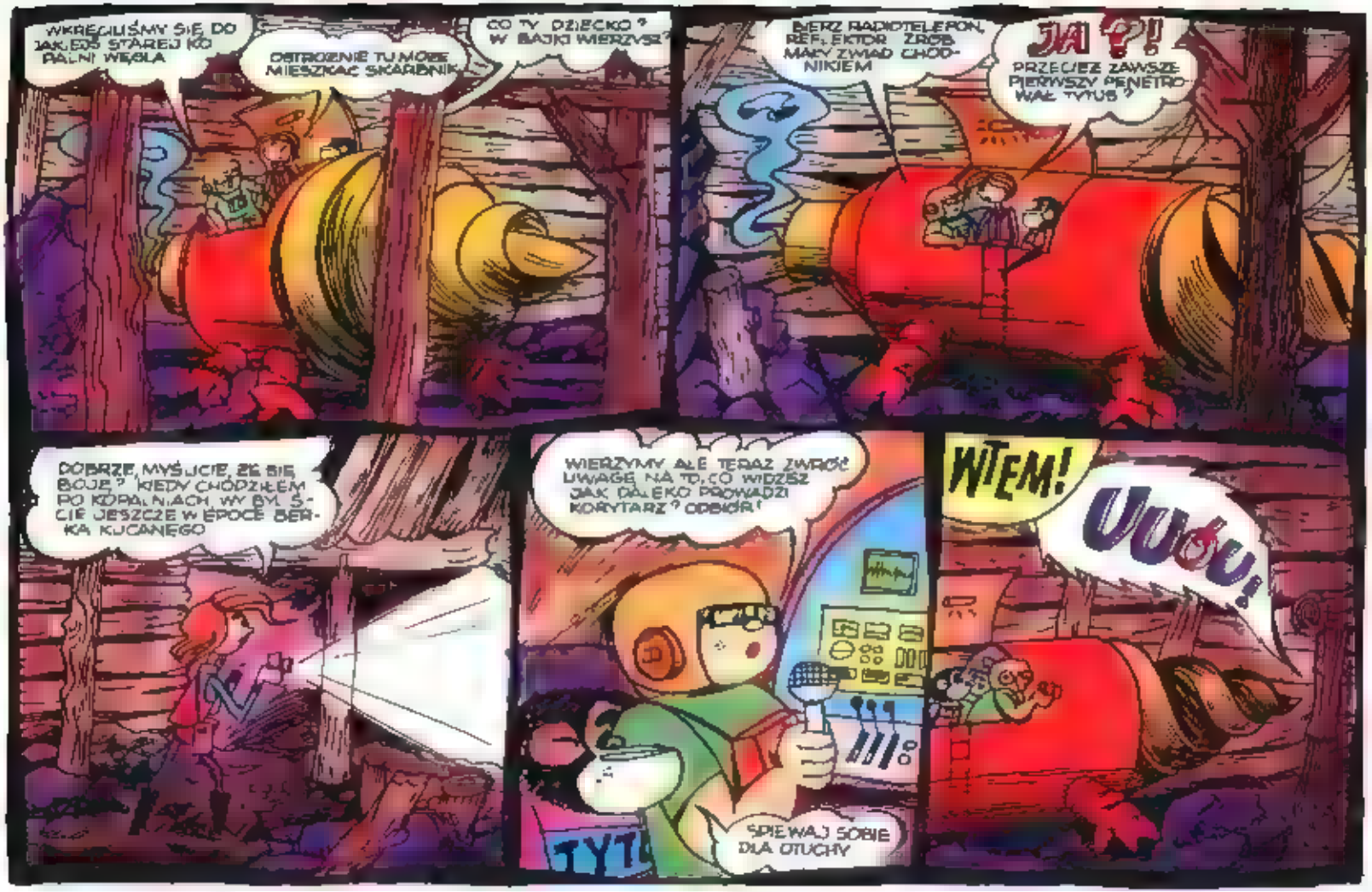
WKRĘCIŁEŚMY SIĘ DO JAKIEJŚ STAREJ KOPALNI WĘGLA
OSTROŻNIE TU MOŻE MIESZKAĆ SKARBNIK
CO TY DZIECKO? W BAJKI WIERZYSZ?
BIERZ RADIOTELEFON, REFLEKTOR ZRÓB MAŁY ZWIAD CHODNIKIEM
JA?!
PRZECIEŻ ZAWSZE PIERWSZY PENETROWAŁ TYTUS?
DOBRZE, MYŚLICIE, ŻE SIĘ BOJĘ? KIEDY CHODZIŁEM PO KOPALNIACH, WY BYŁOŚCIE JESZCZE W EPOCE BERKA KUCANEGO
WIERZYMY ALE TERAZ ZWRÓĆ UWAGĘ NA TO, CO WIDZISZ JAK DALEKO PROWADZI KORYTARZ? ODBIÓR!
TYT
ŚPIEWAJ SOBIE DLA OTUCHY
WTEM!
UUÓU!

CO SIE STAŁO?
PEWNIE ZOBACZYŁ PAJĄKA
UCIEKAJMY TAM JEST SZKIELET!
ŻYWY?
ZLĄKŁ SIĘ KOŃSKIEGO SZKIELETU, JAKBY BYŁ KONIEM
SKĄD SIĘ WZIĄŁ KOŃ W KOPALNI?
DAWNO TEMU NIE BYŁO WOZKÓW ELEKTRYCZNYCH TYLKO PRACOWAŁY KONIE
KORYTARZ SIĘ ZAWALIŁ I KOŃ ZGINĄŁ
O WĘGIEL Z ODCISKIEM PAPROCI!
TO MÓJ JA PIERWSZY ZOBACZYŁEM!
TO JEST DOKUMENT PRZEŚLOŚCI ZEMI DAM TO PROFESOROWI
WŁAŚNIE, ŻE JA DAM

TRZASK
HUP!
UCIEKAJMY DO WKRĘTACZA! CHODNIK SIĘ WALI!
UF, O! MOGŁO SIĘ ŹLE SKOŃCZYĆ!
ALE JEST SPRAWIEDLIWIE, BO ANI JA, ANI TYTUS NIE MAMY WĘGLA Z ODCISKIEM PALPROCI...
TYLKO JA, BO GDZIE DWÓCH SIĘ KŁÓCI, TAM TRZECI ... MUSI BYĆ MĄDRY

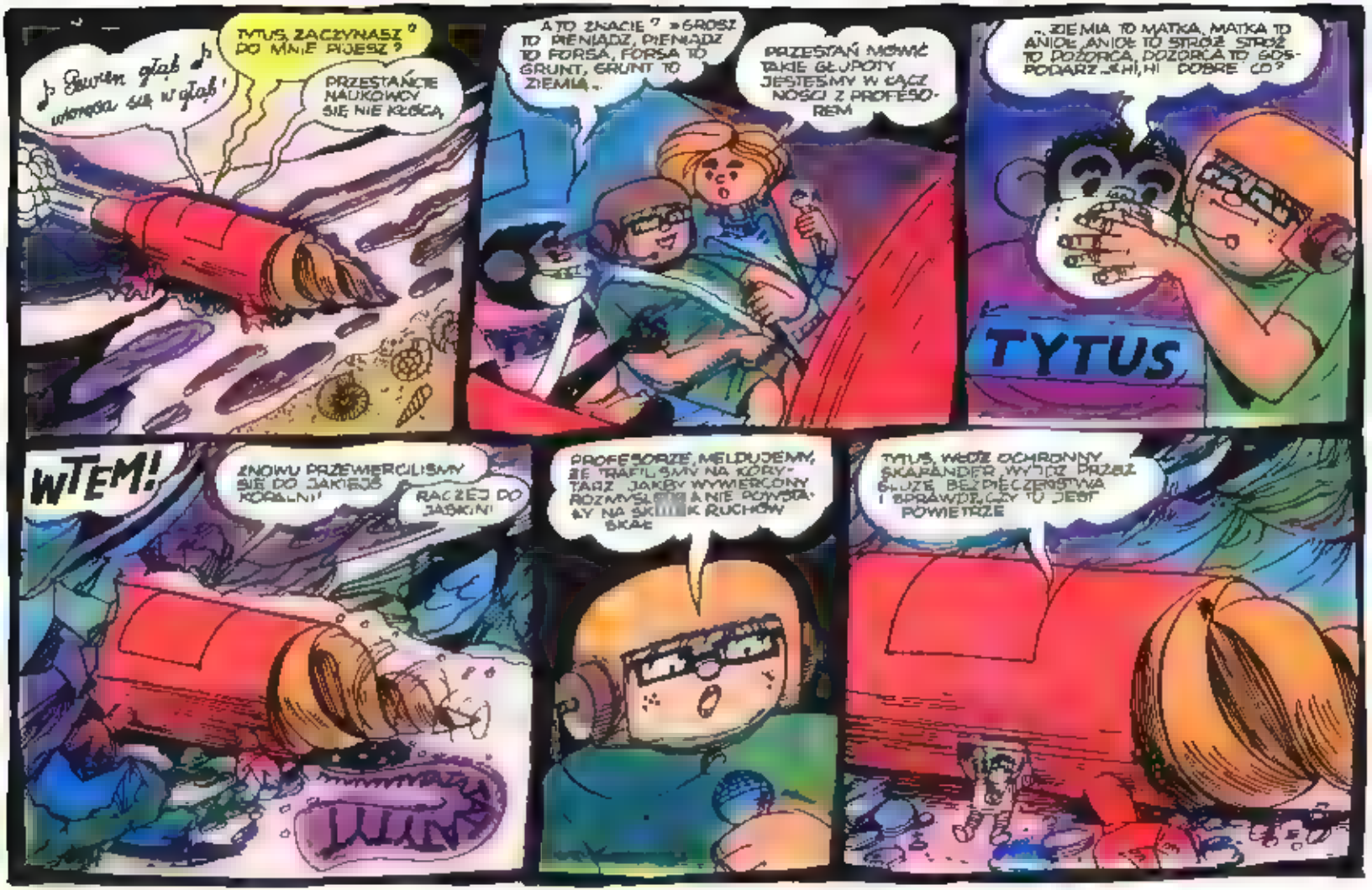
♪ Gwiżdżę głab ♪ wtopiła się w głab!
TYTUS, ZACZYNASZ DO MNIE PIJESZ?
PRZESTAŃCIE NAUKOWCY SIĘ NIE KŁÓCĄ
A TO ZNACIE? »GROSZ TO PIENIĄDZ, PIENIĄDZ TO FORSA, FORSA TO GRUNT, GRUNT TO ZIEMIA«.
PRZESTAŃ MÓWIĆ TAKIE GŁUPOTY JESTEŚMY W ŁĄCZNOŚCI Z PROFESOREM
...ZIEMIA TO MATKA, MATKA TO ANIOŁ, ANIOŁ TO STRÓŻ, STRÓŻ TO DOZORCA, DOZORCA TO GOSPODARZ...HI, HI DOBRE CO?
TYTUS
WTEM!
ZNOWU PRZEWIERCILIŚMY SIĘ DO JAKIEJŚ KORALNI!
RACZEJ DO JASKINI
PROFESORZE, MELDUJEMY, ŻE TRAFILIŚMY NA KORYTARZ JAKBY WYWIERCONY ROZWYSŁ[illegible] A NIE POWSTAŁY NA SK[illegible]K RUCHÓW SKAŁ
TYTUS, WŁÓŻ OCHRONNY SKAFANDER, WYJDŹ PRZEZ ŚLUZĘ BEZPIECZEŃSTWA I SPRAWDŹ, CZY TO JEST POWIETRZE

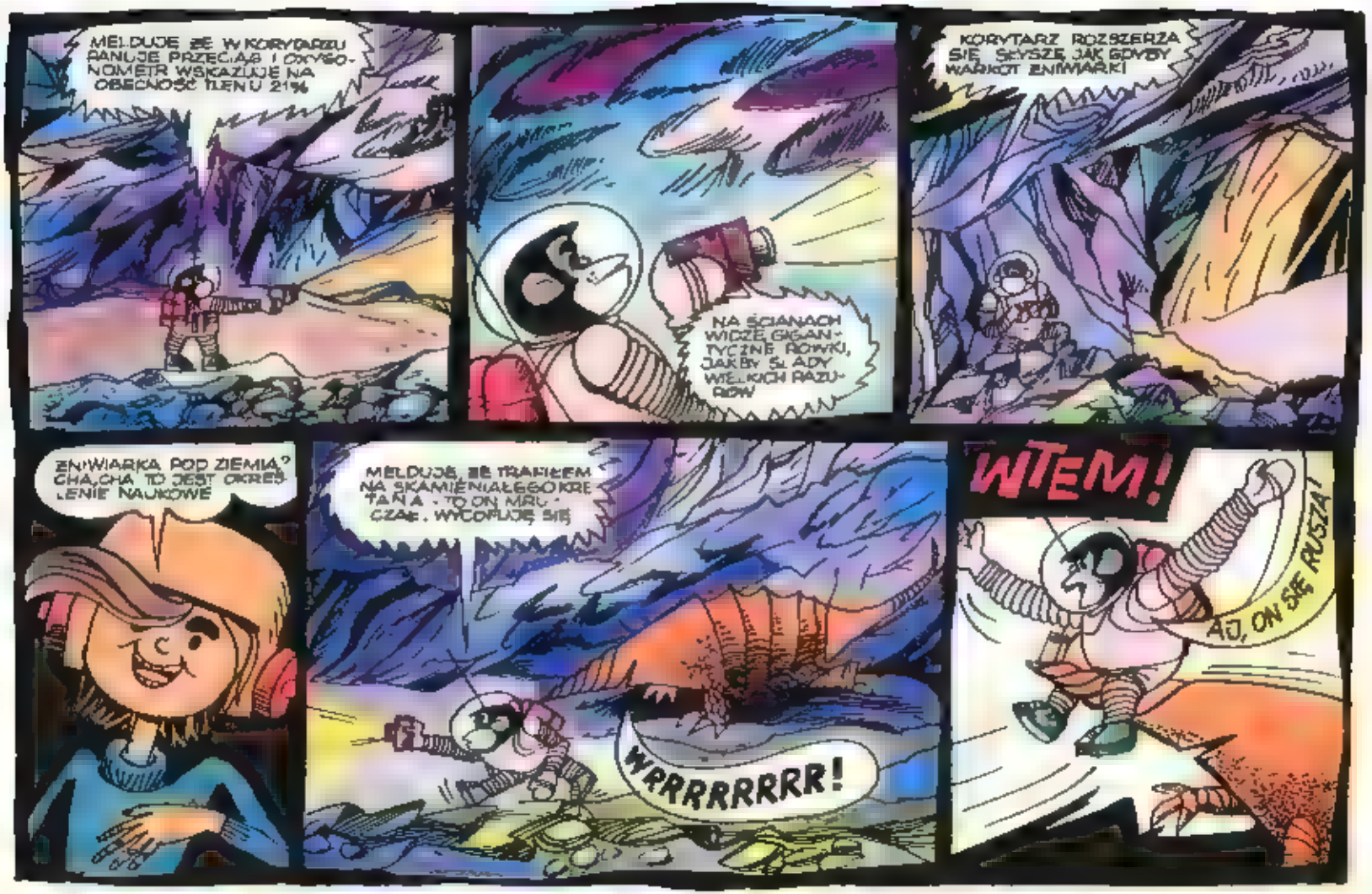
MELDUJE ŻE W KORYTARZU PANUJE PRZECIĄG I OXYGONOMETR WSKAZUJE NA OBECNOŚĆ TLENU 21%
NA ŚCIANACH WIDZĘ GIGANTYCZNE RÓWKI, JAKBY ŚLADY WIELKICH RAZURÓW
KORYTARZ ROZSZERZA SIĘ. SŁYSZĘ JAK GDYBY WARKOT ZNIWARKI
ZNIWIARKA POD ZIEMIĄ? CHA,CHA TO JEST OKREŚLENIE NAUKOWE
MELDUJĘ, ŻE TRAFIŁEM NA SKAMIENIAŁEGO KRETA NA - TO ON MRUCZAŁ. WYCOFUJĘ SIĘ
WRRRRRRRR!
WTEM!
AŁJ, ON SIĘ RUSZA!

NAPOMOC!
CHWYCIŁ MNIE JESZCZE WIĘKSZY KRETAN!
KRETAN PREHISTORYCZNY!
WALI SIĘ TEŻA O WYMARŁYCH ZWIERZĘTACH OLBRZYMACH Z ERY MEZOZOICZNEJ!
Bim bim bim!
DO WKRĘTACZA! RATUJMY TYTUSA!
ZA NIM
NIE MOŻEMY UTRACIĆ KONTAKTU!
ZŁAPALIŚMY GO ZA OGONEK.
A!MÓJ ROZUM!

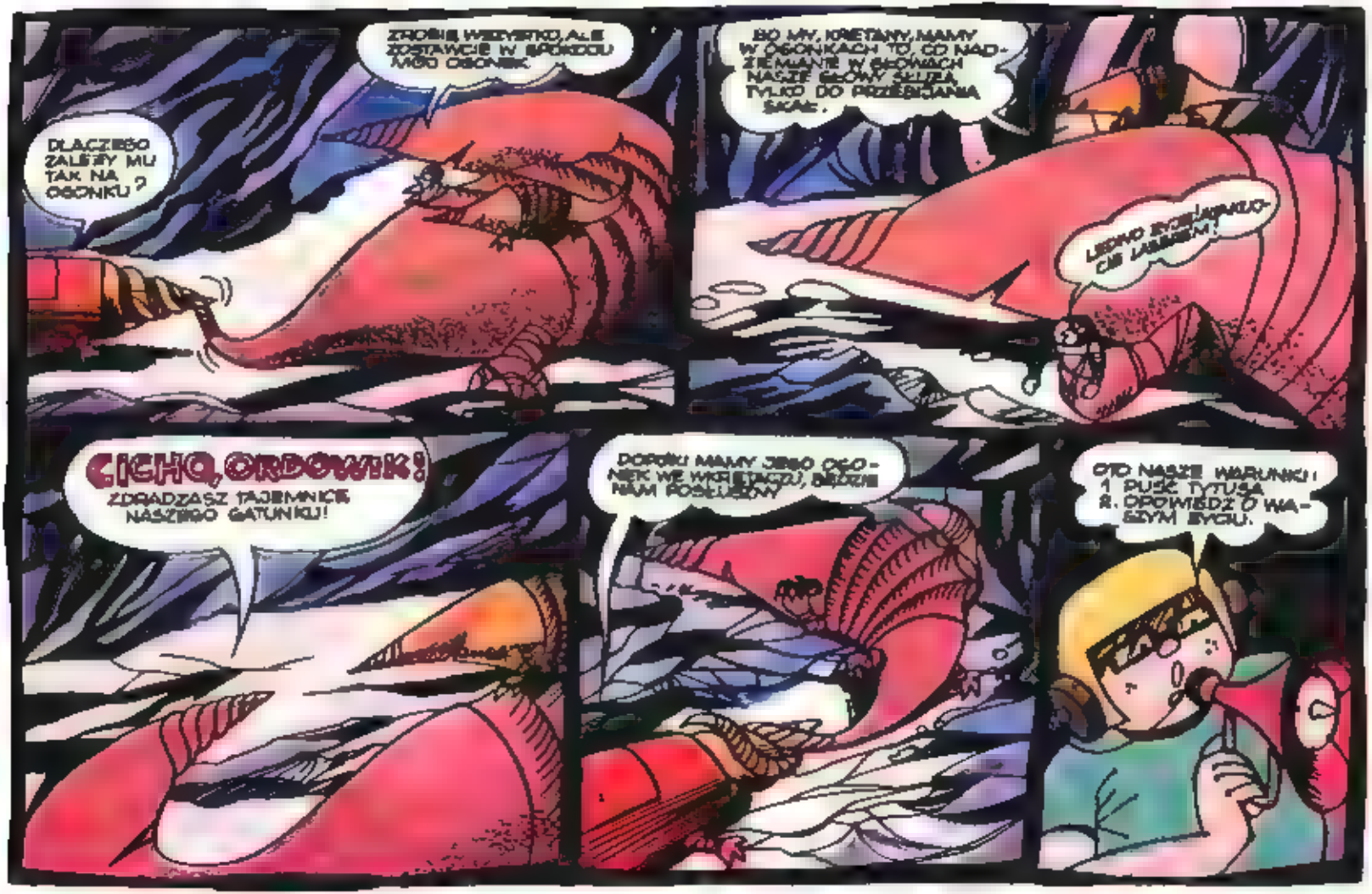
DLACZEGO ZALEŻY MU TAK NA OGONKU?
ZROBIĘ WSZYSTKO, ALE ZOSTAWCIE W SPOKOJU MÓJ OGONEK.
BO MY, KRETANY, MAMY W OGONKACH TO, CO NADZIEMIANIE W GŁOWACH. NASZE GŁOWY SŁUŻĄ TYLKO DO PRZEŻUWANIA SKAŁ.
LEDWO ŻYCIE UPRZYKRZYŁO CIĘ LASEREM!
CICHO, ORDOWIK! ZDRADZASZ TAJEMNICE NASZEGO GATUNKU!
DOPÓKI MAMY JEGO OGONEK WE WŁADZY, DŁUŻNI NAM POSŁUŻNY
OTO NASZE WARUNKI: 1. PUSZĆ TYTUSA 2. OPOWIEDZ O WASZYM ŻYCIU.

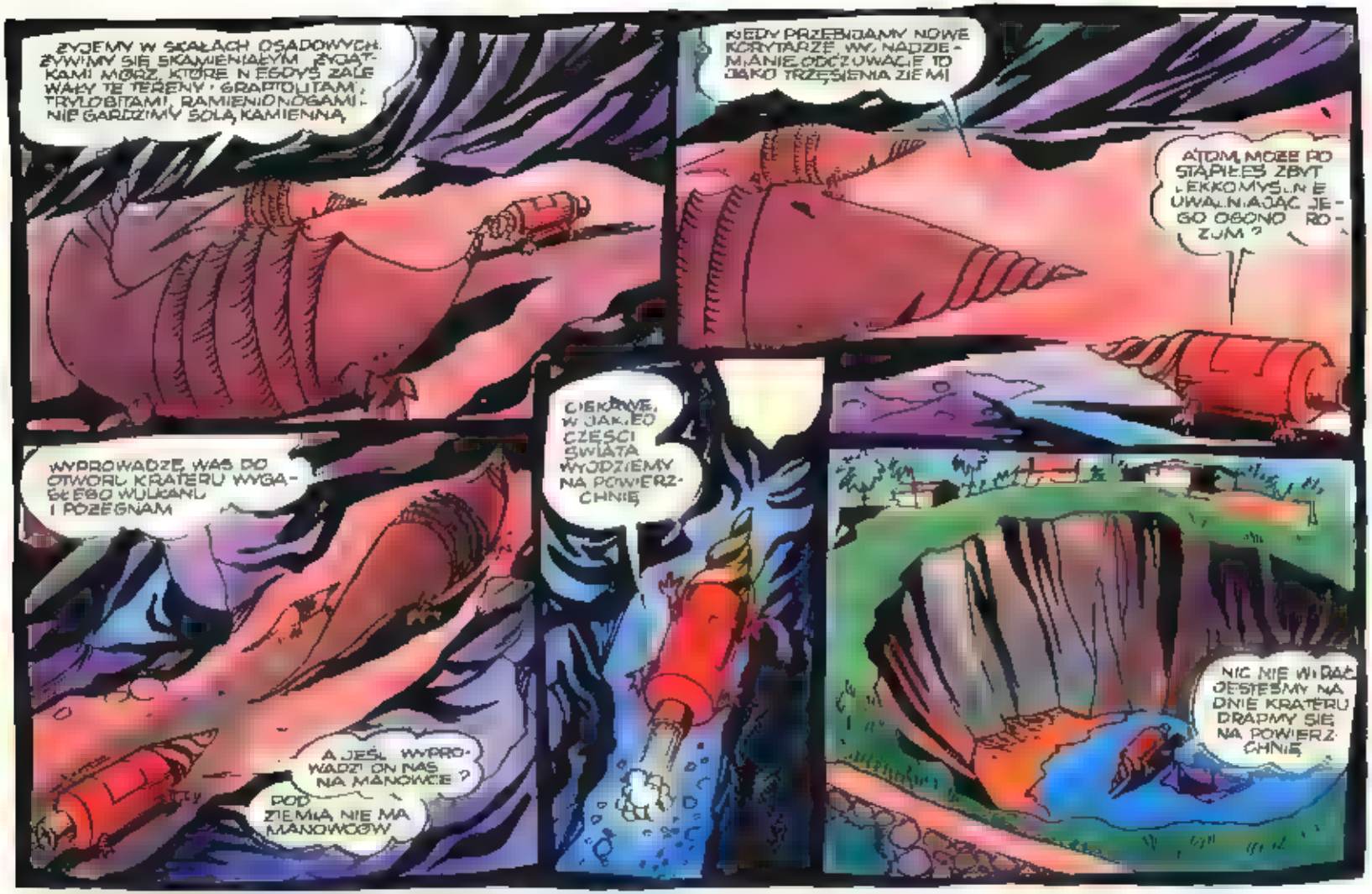
ŻYJEMY W SKAŁACH OSADOWYCH. ŻYWIMY SIĘ SKAMIENIAŁYM ŻYGATKAMI MORZ, KTÓRE KIEDYŚ ZALEWAŁY TE TERENY - GRAPTOLITAMI, TRYLOBITAMI, RAMIENIONOGAMI - NIE GARDZIMY SOLĄ KAMIENNĄ.
KIEDY PRZEBIJAMY NOWE KORYTARZE, WY, NADZIEMIANIE, ODCZUWACIE TO JAKO TRZĘSIENIA ZIEMI
ATOM, MOŻE PO STĄPIŁEŚ ZBYT LEKKOMYŚLNIE UWALNIAJĄC JEGO OGONOROZUM?
WYPROWADZĘ WAS DO OTWORU KRATERU WYGASŁEGO WULKANU I POŻEGNAM
CIEKAWE, W JAKIEJ CZĘŚCI ŚWIATA WYJDZIEMY NA POWIERZCHNIĘ
A JEŚLI WYPROWADZI ON NAS NA MANOWCE?
POD ZIEMIĄ NIE MA MANOWCÓW
NIC NIE WIDAĆ. JESTEŚMY NA DNIE KRATERU. DRAPMY SIĘ NA POWIERZCHNIĘ

JAKAŚ ŁADNA WYSPA
TY TUŚ, PRZEJDŹ SIĘ DO NAJBLIŻSZEGO DOMU I ZAPYTAJ GDZIE JESTEŚMY
ROŚLINNOŚĆ ŚRÓDZIEMNOMORSKA! ŚRÓDMORSKO ZIEMNA BA! NAWET ROŚNĄ BANANY!
TO JEST ŻYCIE NIGDYBYM NIE CHCIAŁ BYĆ KRETEM I ŻYĆ W PODZIEMIU
KARAMBA!
ŁAPAĆ ZŁODZIEJA!
CO ZA CZASY! LUDZIE PODZIELILI ŚWIAT NA CZĄSTKI NIE MA JUŻ NIC NICZYJEGO TO ZNACZY NIE MA WŁASNOŚCI ZWIERZĘCEJ
CO ZA CZASY CAŁE ŻYCIE CZŁOWIEK TYRA, A DRUGI PRZYCHODZI NA GOTOWE
BIK!

LGRANJA

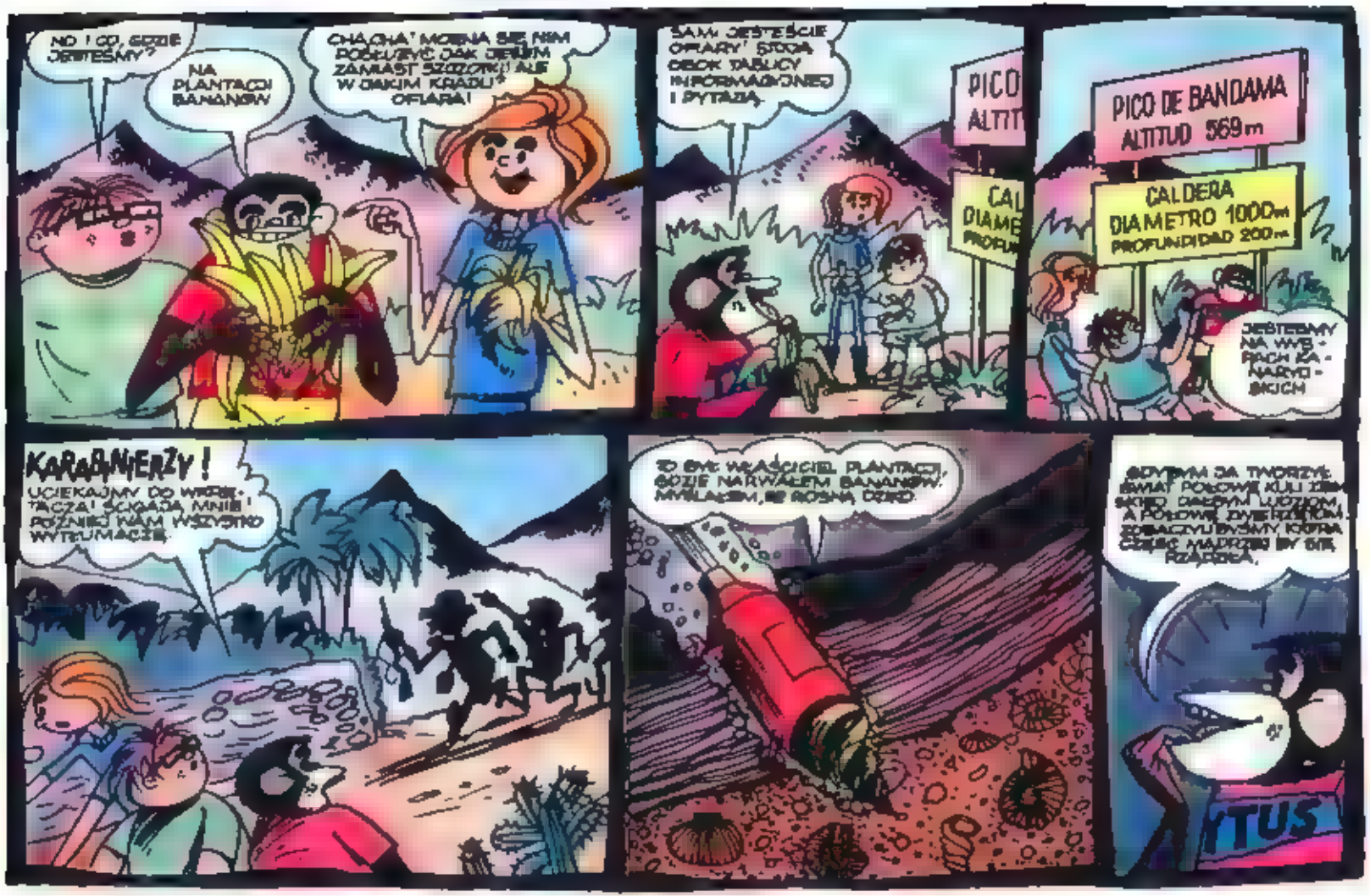
NO I CO, GDZIE JESTEŚMY?
NA PLANTACJI BANANÓW
CHACHA! MOŻNA SIĘ NIM POSŁUŻYĆ JAK JERŁEM ZAMIAST SZCZOTKI! ALE W JAKIM KRADŁI* OFIARA!
SAMI JESTEŚCIE OFIARY! STOJĄ OBOK TABLICY INFORMACYJNEJ I PYTAJĄ.
PICO ALTIT
CAL DIAME PROFU
PICO DE BANDAMA ALTITUD 569m
CALDERA DIAMETRO 1000m PROFUNDIDAD 200m
JESTEŚMY NA WYSPACH ZANARYJSKICH
KARABINIERZY!
UCIEKAJMY DO WIERZTACZA! SCIGAJĄ MNIE! PÓŹNIEJ WAM WSZYSTKO WYTŁUMACZĘ.
TO BYŁ WŁAŚCICIEL PLANTACJI, GDZIE NARWAŁEM BANANÓW. MYŚLAŁEM, ŻE ROSNĄ DZIKO.
BYŁEM ZA TWORZYĆ ŚWIAT POŁOWĘ KULI ZIEMSKIEJ DAŁEM LUDZIOM, A POŁOWĘ ZWIERZĘTOM. ZOBACZYLIBYŚMY, KTÓRA CZĘŚĆ MĄDRZEJSZA BY OTO RZĄDZIŁA.
TUS

BIERZEMY KURS NA ZACHÓD, GŁĘBOKOŚĆ PODOCEANICZNĄ WŁĄCZ ECHOSONDĘ, ŚCIENA, TAŃCAŁYŚMY ZAWSZE BYLI POD DNEM MORZA
MOŻE UDA NAM SIĘ ZNALEŹĆ ZATOPIONY LĄD ATLANTYDĘ
E, TO CHYBA TYLKO LEGENDA...
WYNIERCAMY SIĘ W UŻRÓK SKALNY
CHYBA JO JEST NASZEJ SZKARA TEKTONICZNA
DOSTALIŚMY SIĘ DO PODZIEMNEGO MASTA
WYGLĄDA JAK DAWNA FORTECA, ALBO ŚWIĄTYNIA
TO SENSACJA! ŁĄCZ SIĘ Z DRONEM-RIM!
PROFESOROZE, HALO! DOKONAŁAŚMY ŚWIETNEGO ODKRYCIA! HALO... NIE ODPOWIADA. ŁĄCZNOŚĆ PRZERWANA.
WKŁADAMY SKAFANDRY OCHRONNE I WCHODZIMY PRZEZ ŚLUZĘ
RUINY WYGLĄDA, ŻE BYĆ NIEZAMIESZKIWANE

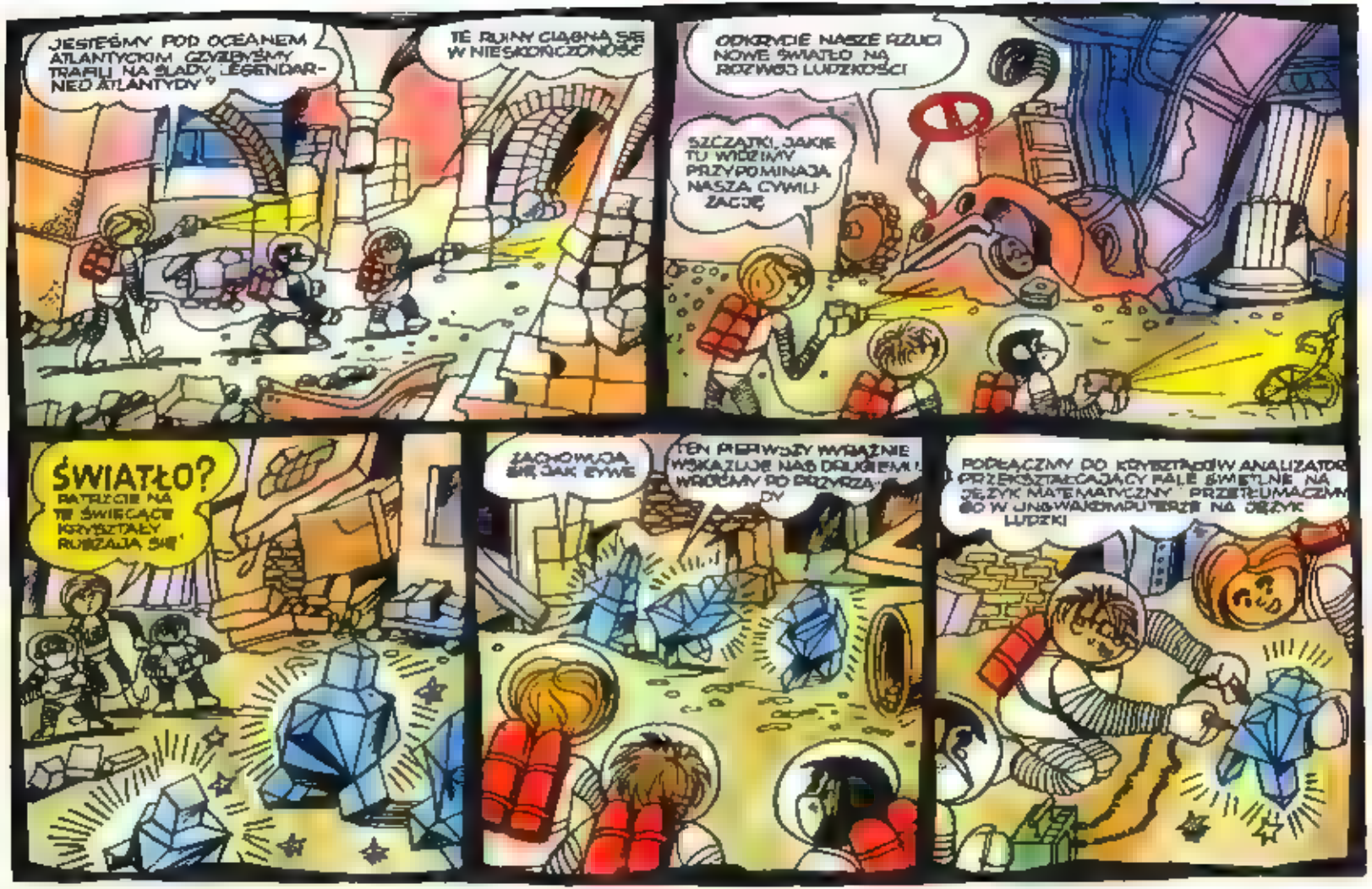
JESTEŚMY POD OCEANEM ATLANTYCKIM. CZYŻBYŚMY TRAFILI NA ŚLADY LEGENDARNEJ ATLANTYDY?
TE RUINY CIĄGNĄ SIĘ W NIESKOŃCZONOŚĆ
ODKRYCIE NASZE RZUCI NOWE ŚWIATŁO NA ROZWÓJ LUDZKOŚCI
SZCZĄTKI, JAKIE TU WIDZIMY PRZYPOMINAJĄ NASZĄ CYWILIZACJĘ
ŚWIATŁO? PATRZCIE NA TE ŚWIECĄCE KRYSZTAŁY. RUSZAJĄ SIĘ!
ZACHOWUJĄ SIĘ JAK ŻYWE
TEN PIERWSZY WYRAŹNIE WSKAZUJE NAS DRUGIEM! WRÓĆMY DO PRZYRZĄDU
PODŁĄCZMY DO KRYSZTAŁÓW ANALIZATOR PRZEKSZTAŁCAJĄCY FALE ŚWIETLNE NA JĘZYK MATEMATYCZNY. PRZETŁUMACZYMY SO W UNIWAKOMPUTERZE NA JĘZYK LUDZKI

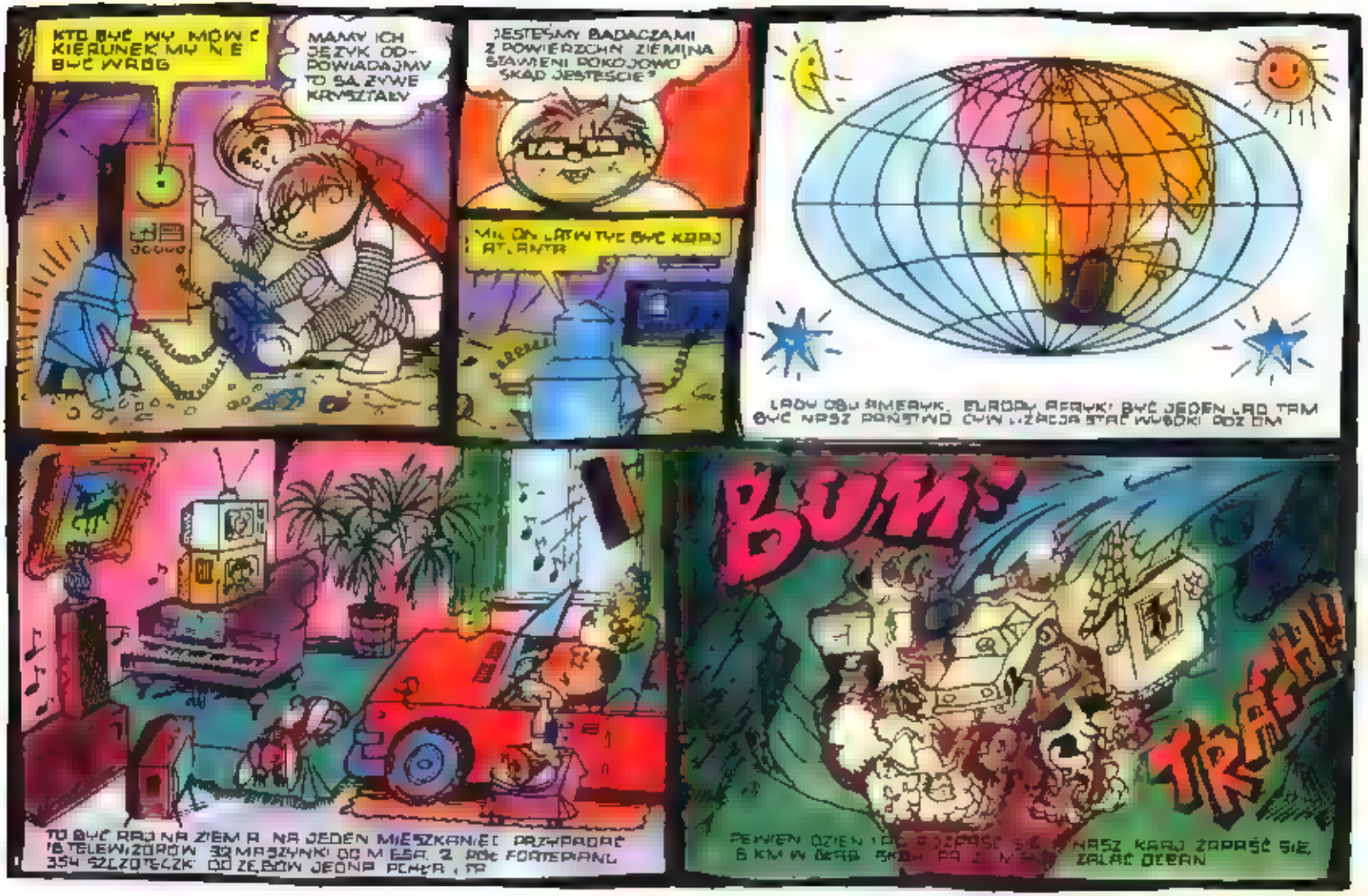
KTO BYĆ WY MÓW Ć KIERUNEK MY N E BYĆ WRÓG
MAMY ICH JĘZYK OD-POWIADAJMY TO SĄ ŻYWE KRYSZTAŁY
JESTEŚMY BADACZAMI Z POWIERZCHNI ZIEMI NA STAWIENI POKOJOWO SKĄD JESTEŚCIE?
VIL ON ŁATWY TYĆ BYĆ KRAJ ATLANTA
LĄDY OBU AMERYK, EUROPY, AFRYKI BYĆ JEDEN LĄD TAM BYĆ NASZ PAŃSTWO CYWILIZACJA STAŁ WYSOKI POZIOM
TO BYĆ RAJ NA ZIEMI NA JEDEN MIESZKANIEC PRZYPADAĆ 18 TELEWIZORÓW 32 MASZYNKI DO MIESA 2 RÓŻ FORTEPIANU 354 SZCZOTECZEK DO ZĘBÓW JEDNA PCHEŁA
BUM
TRACH
PEWIEN DZIEŃ
NASZ KRAJ ZAPAŚĆ SIĘ ZALAĆ OCEAN

NA SKUTEK WYSOKIEJ TEMPERATURY I BRAKU TLENU MY ZOSTAĆ ZKRYSTALIZOWANI ALE ZACHOWAĆ ŚWIADOMOŚĆ
MOŻE OPRÓCZ ZWYKŁYCH KRYSZTAŁÓW ZNAJDUJĄ SIĘ TU RÓWNIEŻ BRYLANTY? WYSZLIBYŚMY Z PODZIEMI BOGACI
Z POWODU BRAKU KONDZUN MY NIEMOŻĘ PRACOWAĆ, ROZWIJAĆ SIĘ, TYLKO TRWAĆ
WTEM!
RATUJCIE ZOSTAŁEM ZAKRYSTALIZOWANY
TYTUS W NIEBEZPIECZEŃSTWIE!
CO SIĘ? STAŁO
CHCIAŁEM UKRAŚĆ KAWAŁEK KRYSZTAŁU DLA PROF TALENTA I KRYSZTAŁY MNIE OTOCZYŁY
JAK GO TERAZ UWOLNIĆ?
PODŁĄCZYMY ELEKTROWIBRATOR. NA SKUTEK DRGAŃ KRYSZTAŁY ROZPADNĄ SIĘ, ALE NIE ZBNA

SZCZYPIEK
BZZ
TYLKO CHWILĘ, KRYSZTAŁY ZMIENIAJĄ STRUKTURĘ. ZARAZ BĘDZIESZ WOLNY.
PRĘDKO TERAZ DO WKRĘTACZA! KRYSZTAŁY SIĘ ZDENERWOWAŁY
PRZEZ TYTUSIA MAMY ZAWSZE KŁOPOTY. NIE ZDĄŻYLIŚMY PRZEPROWADZIĆ BADAŃ DLA PROFESORA
O! JAKI TY JESTEŚ DOŚKONAŁY JAK CZĄSTKO Z MUSZLANDIA
ZAMKNIJCIE SIĘ! KIERUJEMY SIĘ NA POWIERZCHNIĘ ZIEMI
WTEM!
WPADLIŚMY W JAKĄŚ MAZIĘ!
GLUT!

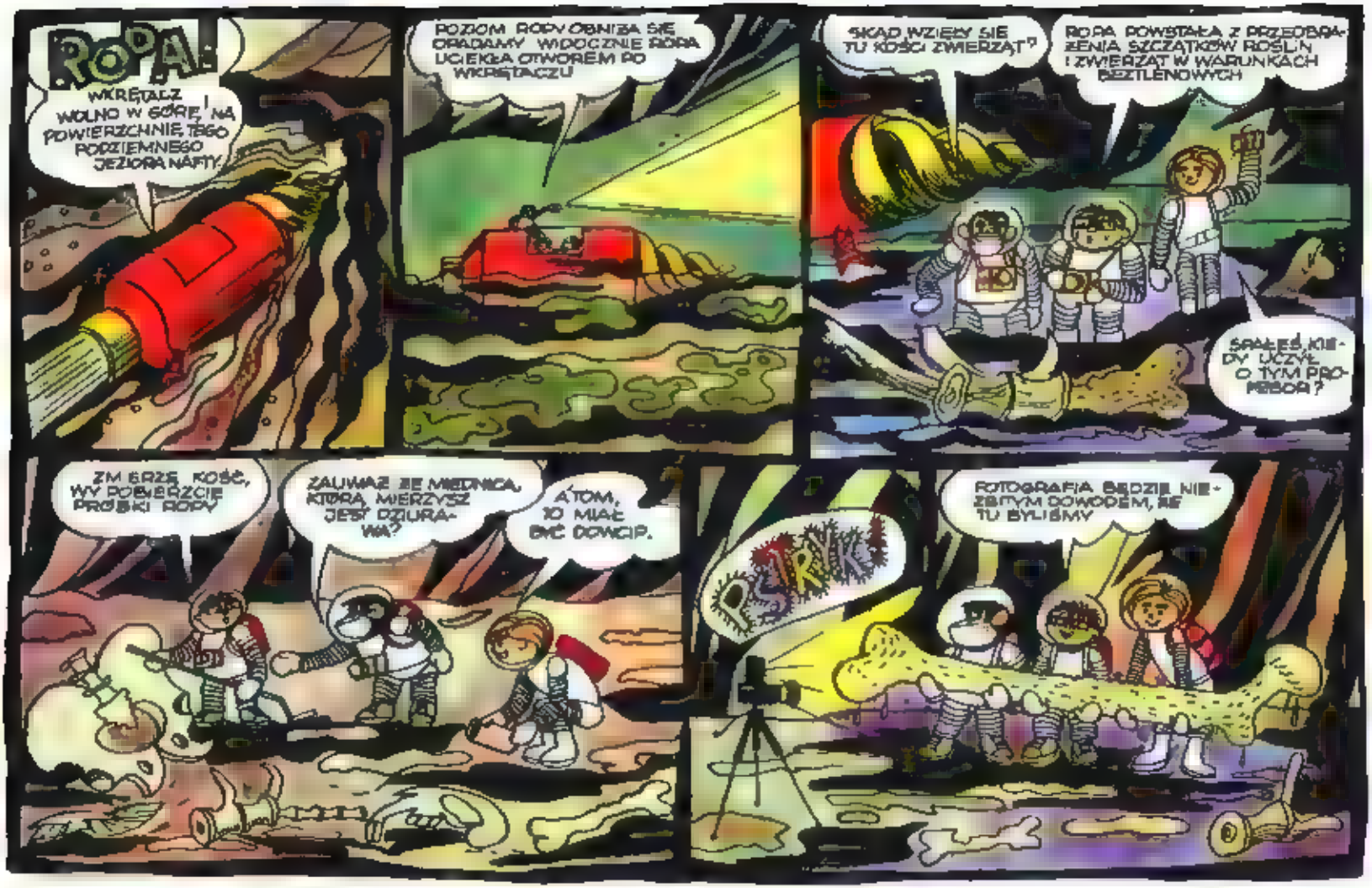
ROPA!
WKRĘTACZ WOLNO W GÓRĘ! NA POWIERZCHNIĘ TEGO PODZIEMNEGO JEZIORA NAFTY.
POZIOM ROPY OBNIŻA SIĘ. OPADAMY. WIDOCZNIE ROPA UCIEKŁA OTWOREM PO WKRĘTACZU!
SKĄD WZIĘŁY SIĘ TU KOŚCI ZWIERZĄT?
ROPA POWSTAŁA Z PRZEOBRAŻENIA SZCZĄTKÓW ROŚLIN I ZWIERZĄT W WARUNKACH BEZTLENOWYCH.
SKĄDEŚ, KIEDY UCZYŁ O TYM PROFESOR?
ZMIERZŁ KOŚĆ, WY POBIERZCIE PRÓBKI ROPY.
ZAUWAŻ, ŻE MIEDNICA, KTÓRĄ MIERZYSZ JEST DZIURAWA?
A TOM, TO MIAŁ BYĆ DOWCIP.
PSTRYK!
FOTOGRAFIA BĘDZIE NIEZBITYM DOWODEM, ŻE TU BYLIŚMY.

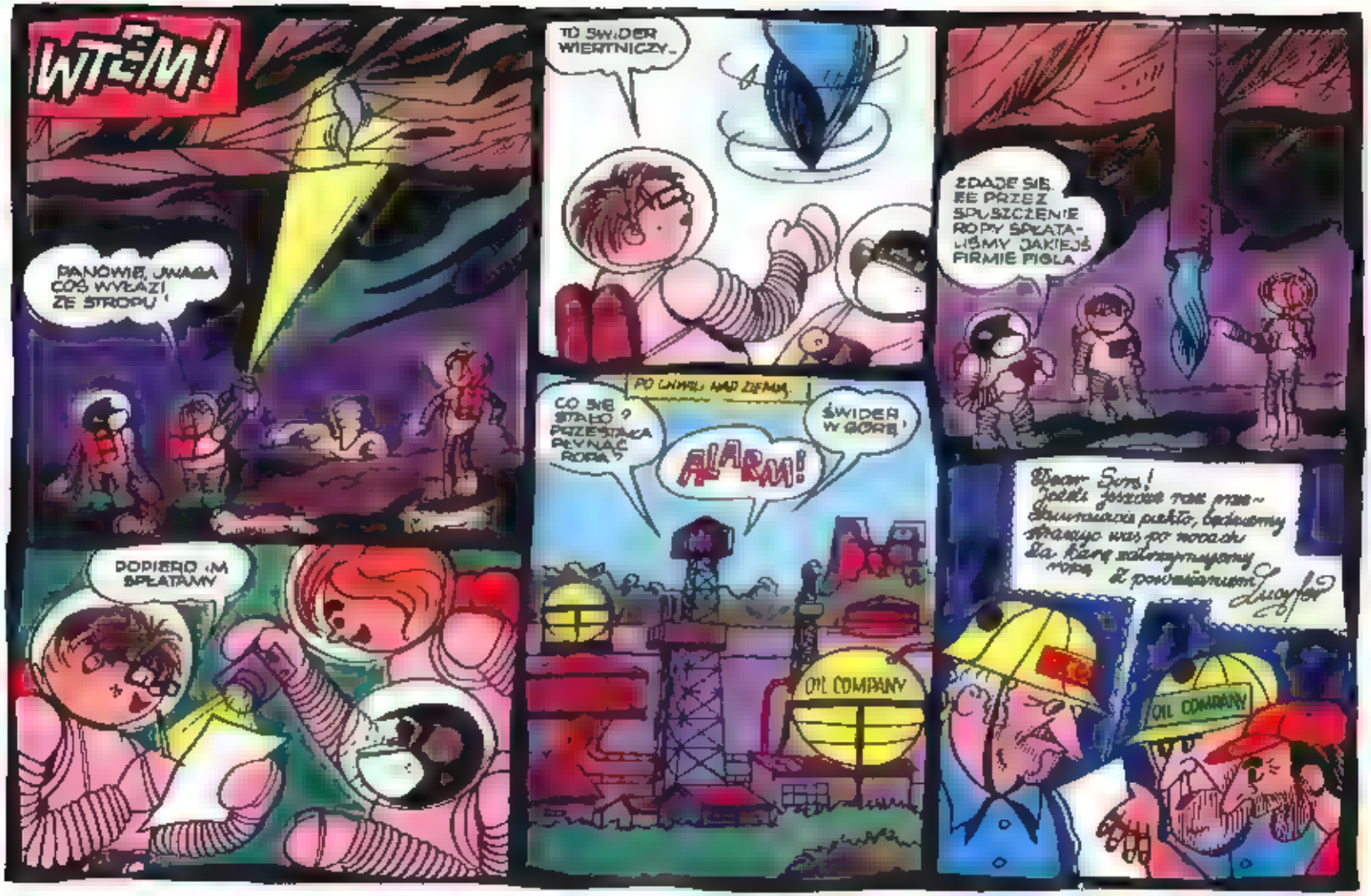
WTEM!
PANOWIE, UWAGA COŚ WYŁAZI ZE STROPU!
TO ŚWIDER WIERTNICZY...
ZDAJE SIĘ, ŻE PRZEZ SPUSZCZENIE ROPY SPŁATALIŚMY JAKIEJŚ FIRMIE FIGLA
DOPIERO IM SPŁATAMY
PO CHWILI NAD ZIEMIĄ
CO SIĘ STAŁO? PRZESTAŁA PŁYNĄĆ ROPA?
ALARM!
ŚWIDER W GÓRĘ!
OIL COMPANY
Dear Sirs!
OIL COMPANY

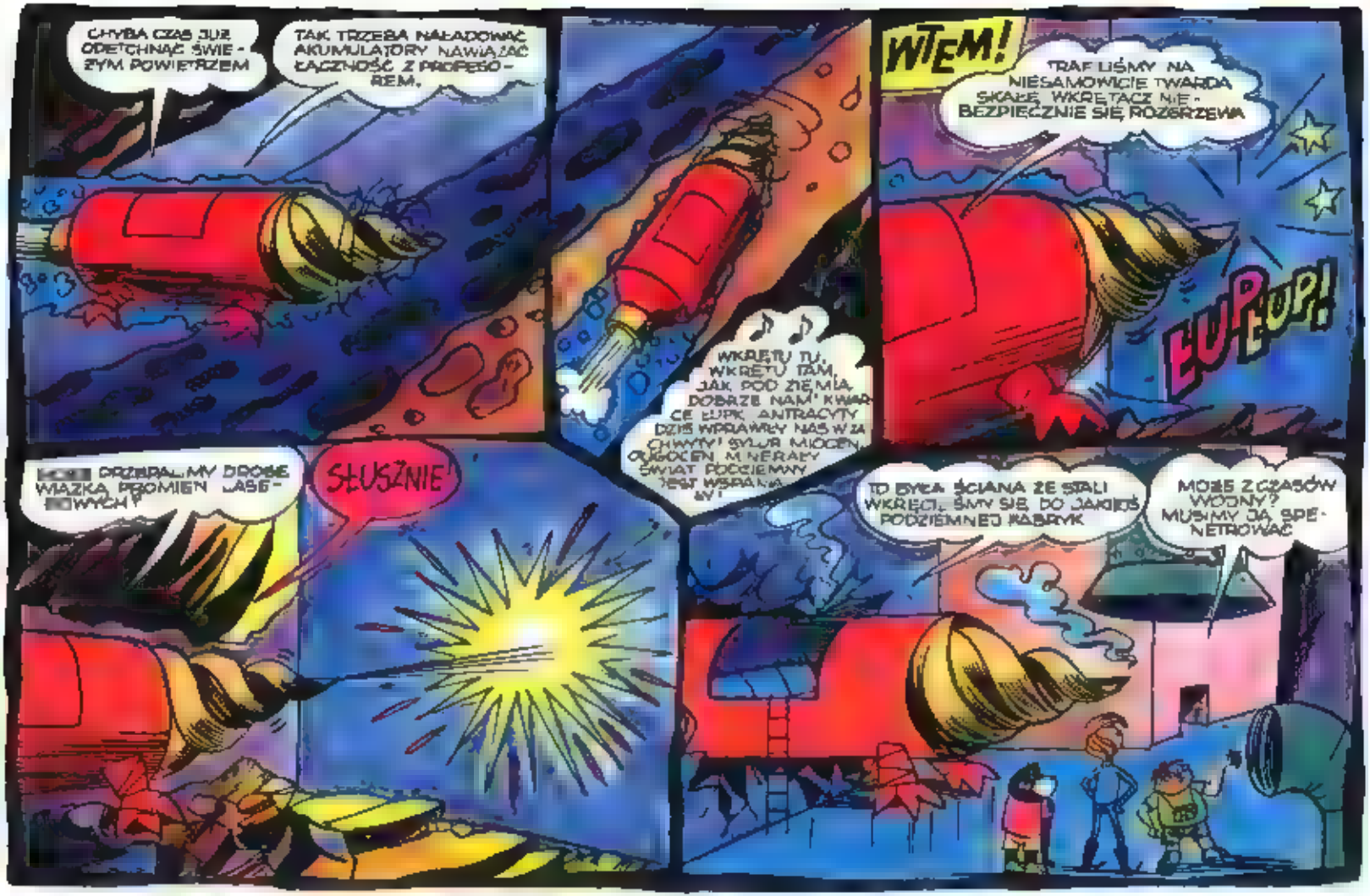
CHYBA CZAS JUŻ ODETCHNĄĆ ŚWIEŻYM POWIETRZEM
TAK TRZEBA NAŁADOWAĆ AKUMULATORY NAWIĄZAĆ ŁĄCZNOŚĆ Z PROFESOREM.
WKRĘTU TU, WKRĘTU TAM, JAK POD ZIEMIĄ DOBRZE NAM! KWARCE ŁUPK, ANTRACYTY DZIŚ WPRAWIŁY NAS W ZACHWYT! SYLUR MIOCEN, OLIGOCEN, MINERAŁY ŚWIAT PODZIEMNY JEST WSPANIAŁY!
WTEM!
TRAFILIŚMY NA NIESAMOWICIE TWARDĄ SKAŁĘ, WKRĘTACZ NIEBEZPIECZNIE SIĘ ROZERZEWA
EUP EUP!
PRZEPALIMY DROGĘ WIĄZKĄ PROMIENI LASEROWYCH!
SŁUSZNIE!
TO BYCA ŚCIANA ZE STALI WKRĘCIŁEŚMY SIĘ DO JAKIEJŚ PODZIEMNEJ FABRYK
MOŻE Z CZASÓW WOJNY? MUSIMY JĄ SPENETROWAĆ

POSUWAMY SIĘ SZYKIEM UBEZPIECZONYM; TYTUS - SZPICA, JA - SIŁY GŁÓWNE, ROMEK - STRAŻ TYLNA
PRZECIEŻ PROF TALENT KAZAŁ SZUKAĆ MINERAŁÓW, A NIE ZWIEDZAĆ JAKIEŚ FABRYKI.
DROGA WOLNA!
TO MOŻE BYĆ NIEBEZPIECZNE
WTEM!
ZAPADAM SIĘ! RATUJCIE!
TYTUS
HEJ, TYTUS! JESTEŚ TAM? SŁYSZYSZ NAS?
WIUT!
Uciekajcie!

ZAWOŁAŁ „ZJEŻDŻAJCIE"!
STÓJ! KAŻE NAM ZJEŻDŻAĆ W DÓŁ!
NO, PRĘDZEJ! TU JEST CAŁKIEM BEZPIECZNIE.
SPUSZCZAMY SIĘ NA LINIE!
WIEM!
AJ! INDIANIE!
TO WSZYSTKO WYGLĄDA MOCNO PODEJRZANIE SKĄD POD ZIEMIĄ TAKIE URZĄDZENIA I DO TEGO OŚWIETLONE?
NIE MA TYTUSA ŁADNA Z NIEGO STRAŻ PRZEDNIA!
PEWNIE POSZEDŁ NA ZWIAD!
TYT...
CICHO! CHCESZ NAS ZGUBIĆ? NIE WIEMY, GDZIE JESTEŚMY

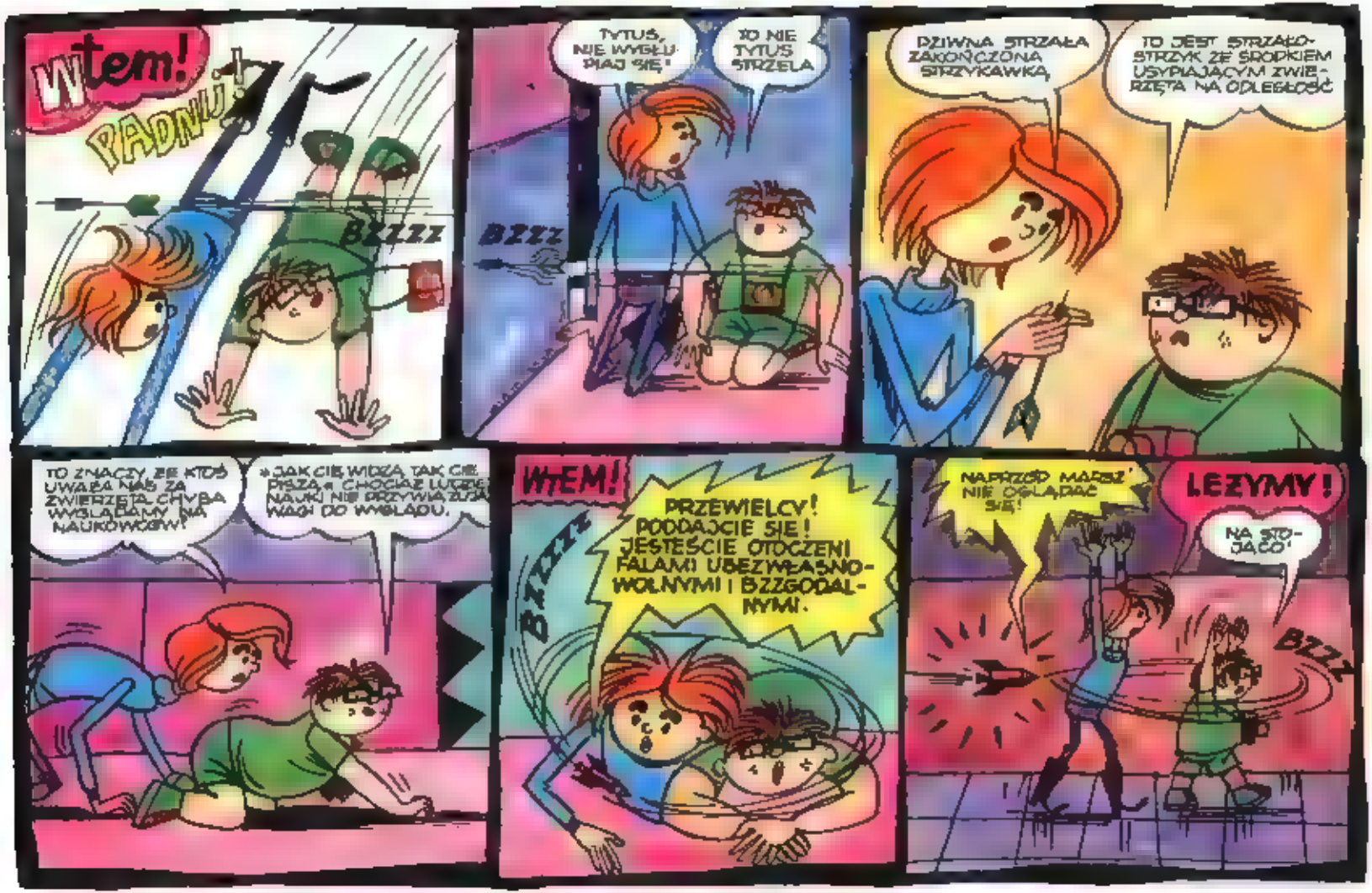
WTEM!
PADNIJ!
BZZZZ
TYTUŚ, NIE WYGŁUPIAJ SIĘ!
TO NIE TYTUŚ STRZELA
BZZZ
DZIWNA STRZAŁA ZAKOŃCZONA STRZYKAWKĄ
TO JEST STRZAŁO-STRZYK ZE ŚRODKIEM USYPIAJĄCYM ZWIERZĘTA NA ODLEGŁOŚĆ
TO ZNACZY ŻE KTOŚ UWAŻA NAS ZA ZWIERZĘTA. CHYBA WYGLĄDAMY NA NAUKOWCÓW!
»JAK CIĘ WIDZĄ, TAK CIĘ PISZĄ« CHOCIAŻ LUDZIE NAUKI NIE PRZYWIĄZUJĄ WAGI DO WYGLĄDU.
WTEM!
BZZZZ
PRZEWIELCY! PODDAJCIE SIĘ! JESTEŚCIE OTOCZENI FALAMI UBEZWŁASNOWOLNYMI I BZZGODALNYMI.
NAPRZÓD MARSZ! NIE OGLĄDAĆ SIĘ!
LEŻYMY!
NA STOJĄCO!
BZZZ

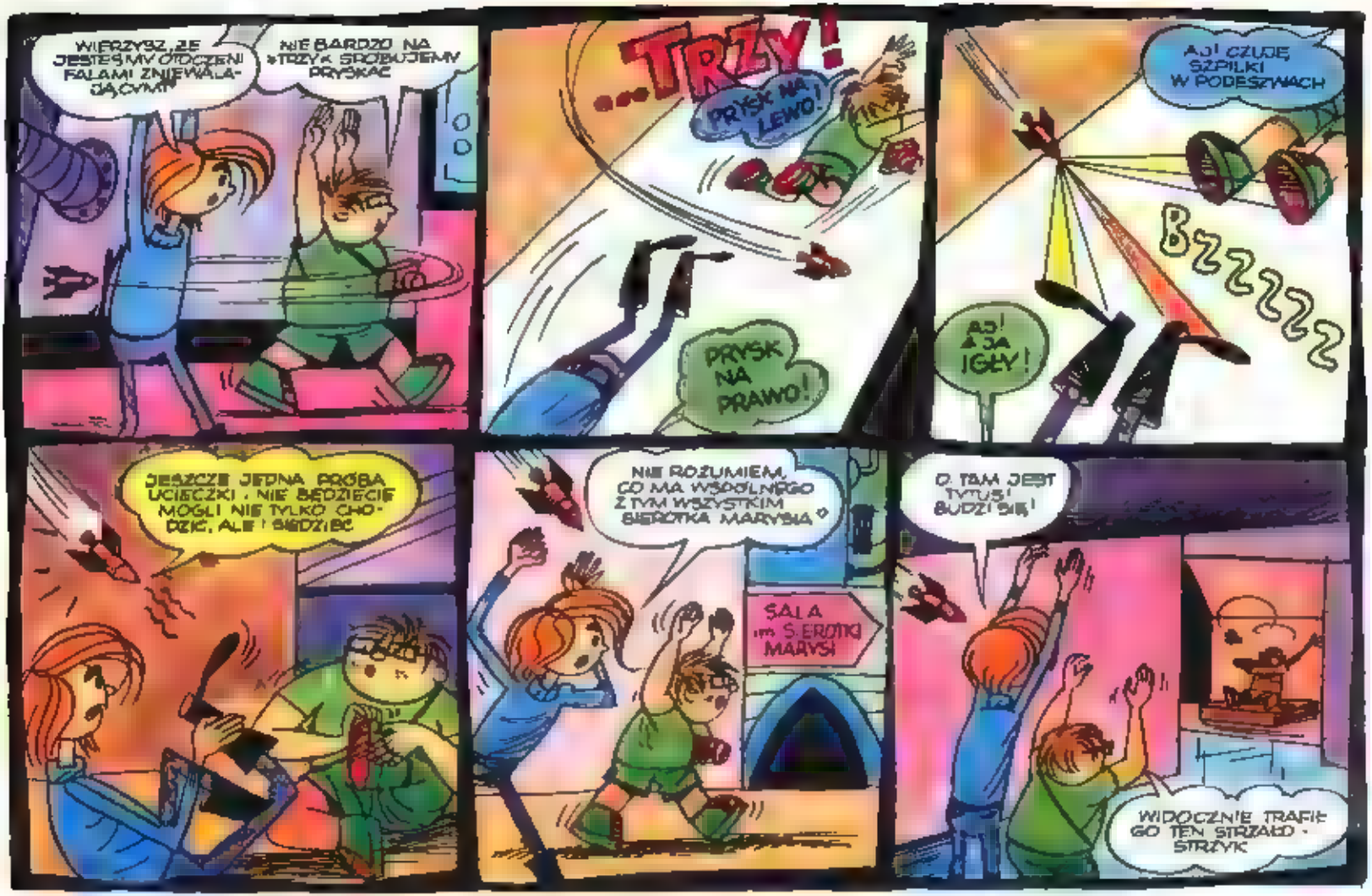
WIERZYSZ, ŻE JESTEŚMY OTOCZENI FALAMI ZNIEWALAJĄCYMI
NIE BARDZO NA TRZYK SPRÓBUJEMY PRYSKAĆ
...TRZY!
PRYSK NA LEWO!
PRYSK NA PRAWO!
AJ! CZUJĘ SZPILKI W PODESZWACH
BZZZZZ
AJ! JA IGŁY!
JESZCZE JEDNA PRÓBA UCIECZKI. NIE BĘDZIECIE MOGLI NIE TYLKO CHODZIĆ, ALE I SIEDZIEĆ
NIE ROZUMIEM, CO MA WSPÓLNEGO Z TYM WSZYSTKIM SIERÓTKA MARYSIA?
SALA im. S. EROTKI MARYSI
O, TAM JEST TYTUS! BUDZI SIĘ!
WIDOCZNIE TRAFIŁ GO TEN STRZAŁD - STRZYK

CO TO? GDZIE JA JESTEM? ALE MIAŁEM STRASZNY SEN. ŚNIŁO MI SIĘ, ŻE STRZELAŁ DO MNIE INDIANIE.
TYTUS
ZA CHWILĘ STANIECIE PRZED OBLICZEM NAJNIŻSZEGO SKURCZCIE SIĘ I NIE WYWYŻSZAJCIE JEGO NISKOŚCI. TEGO NIE LUBI
TYTUS
TERAZ ROZSTRZYGNĄ SIĘ NASZE LOSY
NIKT Z POWIERZCHNI ZIEMI NIE PRZYDZIE NAM Z POMOCĄ. ŁĄCZNOŚĆ Z PROF. TALENTEM PRZERWANA!
TYLE STRACHU, A TO TYLKO KRASNOLUDKI
ALE JAKIE UNOWOCZEŚNIONE
WIELCY! ODKRYWAJĄCE PODZIEMNE PAŃSTWO KRASNOLUDKÓW, KTÓRE Z BAJEK ZESZŁY DO PODZIEMI
NA ZIEMI NIKT JUŻ NIE WIERZY W KRASNOLUDKI, BO TO SĄ BZDURY WYSSANE Z PALCA.
CO? BZDURY?! TAK SĄDZICIE? POD MIKROSKOP GO!
ALEŻ SKĄD! KOLEGA ROMEK ZACYTOWAŁ TYLKO SŁOWA PEWNEGO REDAKTORA. JESTEŚMY ZA KRASNOLUDKAMI

OFIARO! ZGUBIŁBYŚ NAS! JEŚLI SIĘ NIE ZNASZ NA DYPLOMACJI, NIE ZABIERAJ GŁOSU.
NA DOWÓD NASZEJ PRZYJAŹNI ZAŚPIEWAMY!
My jesteśmy krasnoludki, hopsasa! Pod grzybami nasze budki hopsasa!
BRAWO!
PRZYPOMNIELIŚCIE NAM PIOSENKĘ, NASZYCH OJCÓW, KTÓRA JUŻ POSZŁA W ZAPOMNIENIE
DLA UCZCZENIA NASZEJ PRZYJAŹNI ZAPRASZAM WAS NA OBIAD I ZWIEDZANIE PAŃSTWA... NIESTETY, NIE WSZĘDZIE BIĘ ZMIEŚCIE
ALEŻ WASZA N. SKOŚĆ! WIELCY ZJEDZĄ CAŁE NASZE ZAPASY STRATEGICZNE NA JEDEN OBIAD!
JEST OKAZJA DO WYPROBOWANIA NASZYCH POCISKÓW MINIATURYZUJĄCYCH „IL-PUT" ZMNIEJSZYMY WIELKICH DO NASZYCH WYMIARÓW.
WYKONAĆ!

TRZY POCISKI ŁUJI-DUTA NA STANOWISKA! CEL - WELCY WYKONAĆ NATYCHMIAST
SEKCJA ZX
WYSOKOŚĆ 1,42 I 1,53
KIERUNEK WIELCY
TEMPERATURA CELU : 36,6°C
3... 2... 1... PAL!
CIEKAWY JESTEM, DLACZEGO WŚRÓD KRASNALI NIE MA KOBIET?
BO KRASNOLUDKI SĄ JEDNOPŁCIOWE, TAK JAK ANIOŁOWIE
ROZMNAŻAJĄ SIĘ PRZY POMOCY WYOBRAŹNI.
Wtem!
PUK!
PUK!
PUK!
KURCZE PIECZONE, CZUJĘ, ŻE SIĘ KURCZĘ!
NARESZCIE BĘDZIESZ MNIEJSZY ODE MNIE
I DA MALEJE, AŻ MNIE W KOŚCIACH ŁUPIE!

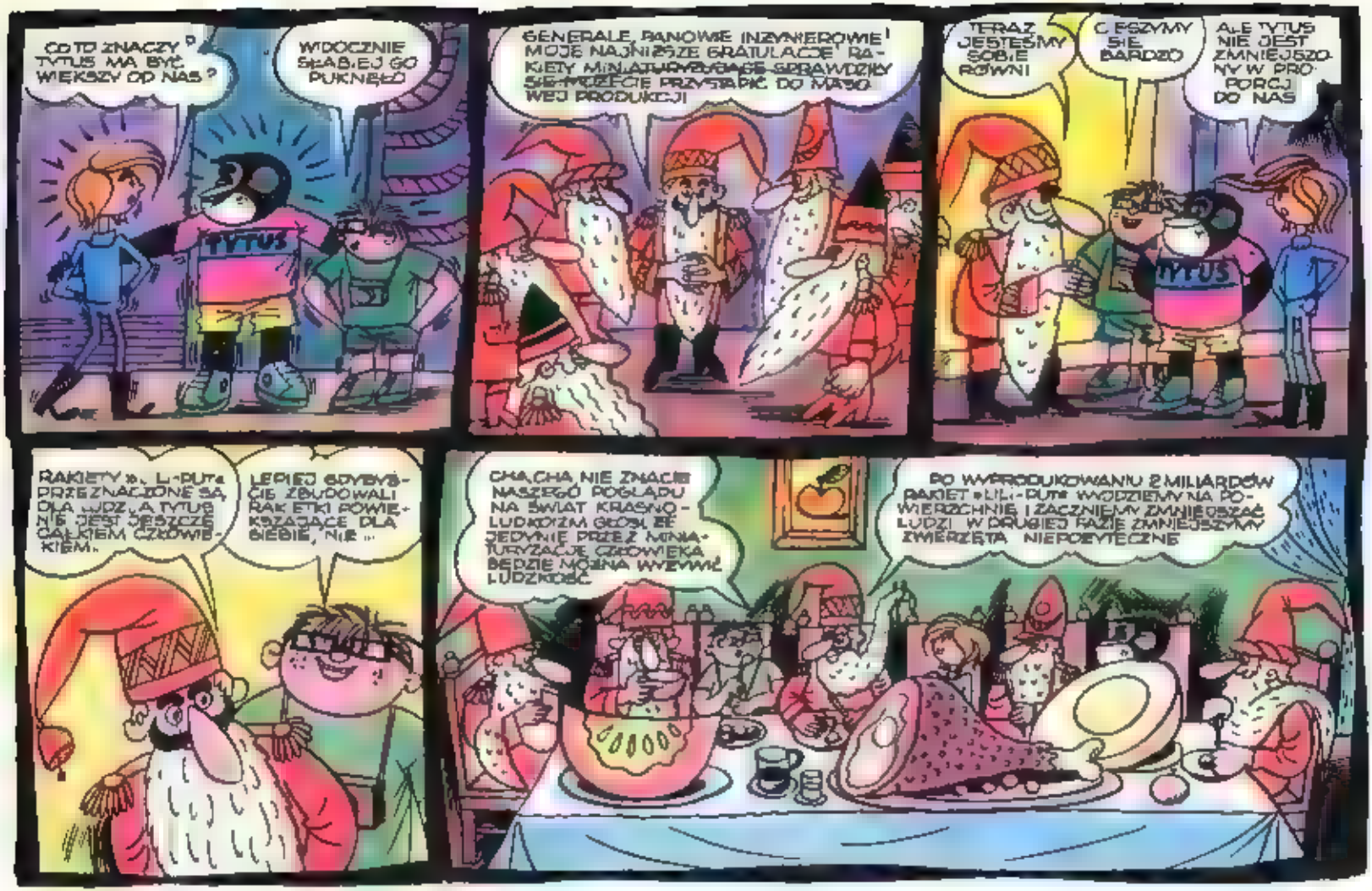
CO TO ZNACZY? TYTUS MA BYĆ WIĘKSZY OD NAS?
WIDOCZNIE SŁABIEJ GO PUKNĘŁO
TYTUS
GENERALE, PANOWIE INŻYNIEROWIE! MOJE NAJNIŻSZE GRATULACJE! RAKIETY MINIATURYZACJI SPRAWDZIŁY SIĘ. MOŻECIE PRZYSTĄPIĆ DO MASOWEJ PRODUKCJI
TERAZ JESTEŚMY SOBIE RÓWNI
CIESZYMY SIĘ BARDZO
ALE TYTUS NIE JEST ZMNIEJSZONY W PROPORCJI DO NAS
TYTUS
RAKIETY »L-PUT« PRZEZNACZONE SĄ DLA LUDZI, A TYTUS NIE JEST JESZCZE CAŁKIEM CZŁOWIEKIEM.
LEPIEJ BYŚMY BYŚCIE ZBUDOWALI RAKIETKI POWIEKSZAJĄCE DLA SIEBIE, NIE...
CHA, CHA, NIE ZNACIE NASZEGO POGLĄDU NA ŚWIAT KRASNOLUDKOM GŁOSI, ŻE JEDYNIE PRZEZ MINIATURYZACJĘ CZŁOWIEKA BĘDZIE MOŻNA WYZWOLIĆ LUDZKOŚĆ
PO WYPRODUKOWANIU 2 MILIARDÓW RAKIET »LIL-PUT« WYDZIELIMY NA POWIERZCHNIĘ I ZACZNIEMY ZMNIEJSZAĆ LUDZI. W DRUGIEJ FAZIE ZMNIEJSZYMY ZWIERZĘTA NIEPOŻYTECZNE

A TERAZ POKAŻĘ WAM NASZE MUZEUM HISTORYCZNE
UL. ŚWIFTA
OTO LATA TRZYDZIESTE. PIĘKNY, GIPSOWY KRASNAL DO UŚWIETNIANIA TRAWNIKÓW I AKWARIÓW.
1932
ZAIŚCIE PIĘKNY
POZNAJĘ! TO JEST GAPCIO Z FILMU „KRÓLEWNA ŚNIEŻKA". PRZECUDNY
Gapcio
TU WIDZICIE WOSKOWY POMNIK MARYSI I KOSZAŁKA ODAŁKA - KRONIKARZA KRASNOLUDKÓW
SIEROTKA Marysia
ŚLICZNE!
A TERAZ PODJEDZIEMY DO...
DZIĘKUJEMY, ALE JUŻ MAMY DOŚĆ JEDZENIA.
Kawiarn

OTO NASZE KRASNALNE LABORATORIUM NAUKOWE RAKIET BZZDODALNYCH MINIATURYZUJĄCYCH.
TO NIE KAWIARNIA?
Kawiarnia
NAPIS MA WPROWADZAĆ W BŁĄD SZPIEGÓW I OBOBY POSTRONNE CHOCIAŻ TAK Z ZIEM NIKT SIĘ TU NIE WOŁYN E JEŚLI CIE PIERWSI...
MATERIAŁY DO BUDOWY RAKIET MAMY, KORZYSTAJĄC Z MARNOTRASTWA LUDZI. PUSZKI PO KONSERWACH, TUBY PO PASCE, STARE TELEWIZORY - TO PODSTAWOWE SUROWCE.
RAKIETKĘ NA CEL PROWADZI SNOS CIEPLNY, KTÓRY KIERUJE JĄ NA OBIEKTY O TEMPERATURZE 36,6° C
CZYLI NA ZDROWEGO CZŁOWIEKA
OTO ZAPALNIK MINIATURYZUJĄCY, TAK JAK KIJ MA DWA KOŃCE: MINI I MAXI...
...CZYLI GDYBY GO ODWRÓCIĆ, RAKIETA MIAŁABY ODWROTNE DZIAŁANIE
A TU JEST GARAŻ RAKIET WYCIECZKOWYCH, KTÓRYMI LATAMY PO POWIERZCHNI ZIEMI.

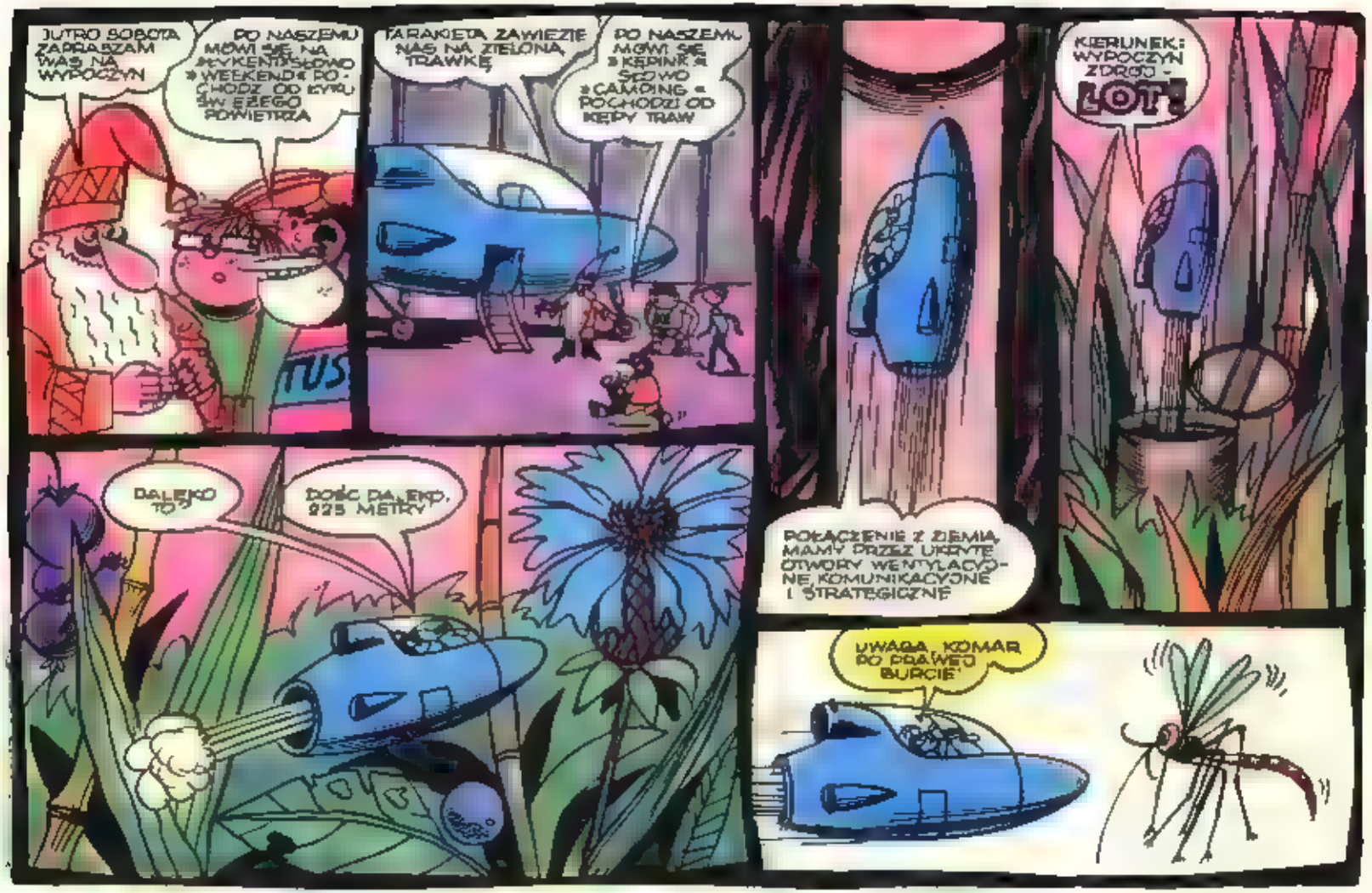
JUTRO SOBOTA ZAPRASZAM WAS NA WYPOCZYN
PO NASZEMU MÓWI SIĘ NA WEYKENDISŁOWO »WEEKEND« POCHODZI OD KYRU ŚWIEŻEGO POWIETRZA
TARAKIETA ZAWIEZIE NAS NA ZIELONĄ TRAWKĘ
PO NASZEMU MÓWI SIĘ »KEMPINK« SŁOWO »CAMPING« POCHODZI OD KĘPY TRAW
DALEKO TO?
DOŚĆ DALEKO. 225 METRY
POŁĄCZENIE Z ZIEMIĄ MAMY PRZEZ UKRYTE OTWORY WENTYLACYJNE, KOMUNIKACYJNE I STRATEGICZNE
KIERUNEK: WYPOCZYN ZDROJ - LOT!
UWAGA, KOMAR PO PRAWEJ BURCIE!

NIEBEZPIECZEŃSTWO! KOMAR PRZYSYŁA BIE DO ZBIORNIKA PALIWA!
ZAPNIJCIE PASY! WPROWADZAM RAKIETĘ W RUCH WIROWY!
ODPAŁ!
NIE PRZYPUSZCZAŁEM, ŻE KOMARY ŻYWIĄ SIĘ PALIWEM RAKIET
ALE TYLKO RAKIET KRASNOLUDKOWYCH.
JESTEŚMY NA MIEJSCU! NARESZCIE MOŻNA ZDJĄĆ SŁUŻBOWĄ BRODĘ I ODDYCHAĆ
???
POZWÓLCIE, ŻE PRZYMIERZĘ...
CO PRAWDA, STRÓJ TAKI MOGĄ NOSIĆ TYLKO URODZENI KRASNALE... ALE KTO WIE, KTO NAS RODZI?
TVT
JAK UBRANIE MOŻE WPROWADZIĆ W BŁĄD POD KOLOROWĄ CZAPKĄ, MOŻE SIĘ KRYĆ CZARNY CHARAKTER
ZAGŁYNASZ?!
ON NIE MYŚLAŁ O TOBIE, TYLKO UOGÓLNIAŁ

Hej ho! Hej ho! do lasu by się szło!
TO NIE LAS, TO ZWYKŁE ŻYTO!
DLA KRASNALI TO LAS
WTEM!
TRASH!
TRZĘSIENIE ZIEMI!
ECH TO TYLKO JABŁKO SPADŁO Z DRZEWA TYTUS, SKOCZ PO SIEKIERĘ I PIŁĘ, ZJEMY KAWAŁEK
SŁODZIUTKIE
WIDZICIE? JEDNYM JABŁKIEM MOŻNA BEZ CUDU NAKARMIĆ TYSIĄCZNĄ RZESZĘ ZMINIATURYZOWANYCH LUDZI

WIEM!
UWAGA!
UCIEKAJ!
TYTUS, ODSKOCZ NIE MOGĘ STRZELAĆ!
ZWYCIĘŻYLIŚMY!
EUP!
MOŻESZ JUŻ WYJŚĆ ZZA DRZEWA, TY TCHÓRZU!
JA TCHÓRZ?
A SŁYSZAŁEŚ O DRUGIM RZUCIE WOJSKA NA FRONCIE? STANĄŁEM W ODWODZIE GDYBY ZABRAKŁO CI SIŁ, SKOCZYŁBYM Z FLANKI...
?
TYTUS

WTEM!
LOTEM BLIŻEJ!
DLACZEGO NIE STRZELALIŚCIE DO PTAKA?
POŻYTECZNY NISZCZY USZKI ZNOSI JAJA I ŚPIEWA
O WŁAŚNIE ZACZYNA!
TO BRZMI JAK GWIZD SYRENY OKRĘTOWEJ!
AŻ PERKUSJA W USZACH PĘKA
TYTUS
KRYJ SIĘ
ZNOWU ATAKUJE!
RATUJCIE!

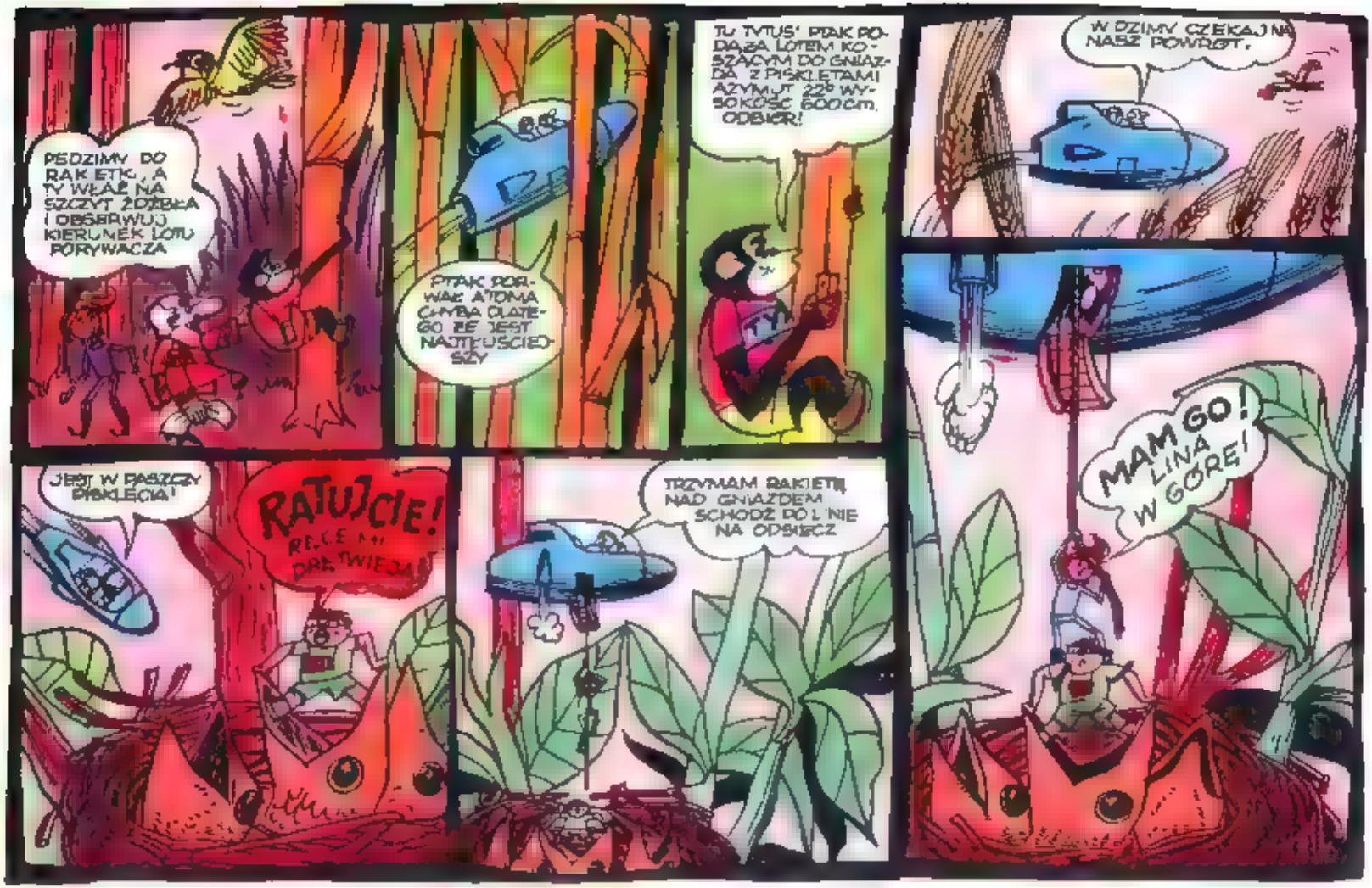
PEDZIMY DO RAKIETKI, A TY WŁAŹ NA SZCZYT ŻÓŁDŁA I OBSERWUJ KIERUNEK LOTU PORYWACZA
PTAK PORWAŁ ATOMA CHYBA DLATEGO ŻE JEST NAJTŁUSCIEJSZY
TU TYTUS! PTAK PODAŻA LOTEM KOŚZĄCYM DO GNIAZDA Z PISKLĘTAMI AZYMUT 22° WYSOKOŚĆ 600 cm. ODBIÓR!
W DZIMY CZEKAJĄ NA NASZ POWRÓT.
JEST W PASZCZY PISKLĘCIA!
RATUJCIE! RĘCE MI DRĘTWIEJĄ!
TRZYMAM RAKIETĘ NAD GNIAZDEM SCHODŹ DO LINIE NA ODSIECZ
MAM GO! LINA W GÓRĘ!

DZIĘKUJĘ CI NIE ZAWIODŁEŚ JAKO KOLEGA
GŁUPSTWO! ZAWSZE MOŻESZ NA MNIE LICZYĆ
ŁADNY WYPOCZYNEK! CO KROK ZAGRAŻA NAM ŚMIERTELNE NIEBEZPIECZEŃSTWO.
KIEDY ZNISZCZYMY NIEPOŻYTECZNE DLA KRAJU ZWIERZĘTA, PROBLEM PRZESTANIE ISTNIEĆ
NISZCZĄC NIEPOŻYTECZNE ZWIERZĘTA, ZAKŁÓCACIE RÓWNOWAGĘ NATURALNĄ PRZYRODY DOPROWADZICIE DO KOŃCA ŚWIATA
TYTU
PAC!
TYTUŃ!
STRACHOZAURUS!
BACH!*
POZNAJĘ CIĘ TO TY W CZASIE WAKACJI URWAŁEŚ MI DŻOJ
* WYRAZ ZASTRZEŻONY, PONIEWAŻ NIE WIEMY, JAKIE DŹWIĘKI WYDAJE STRACHOZAURUS

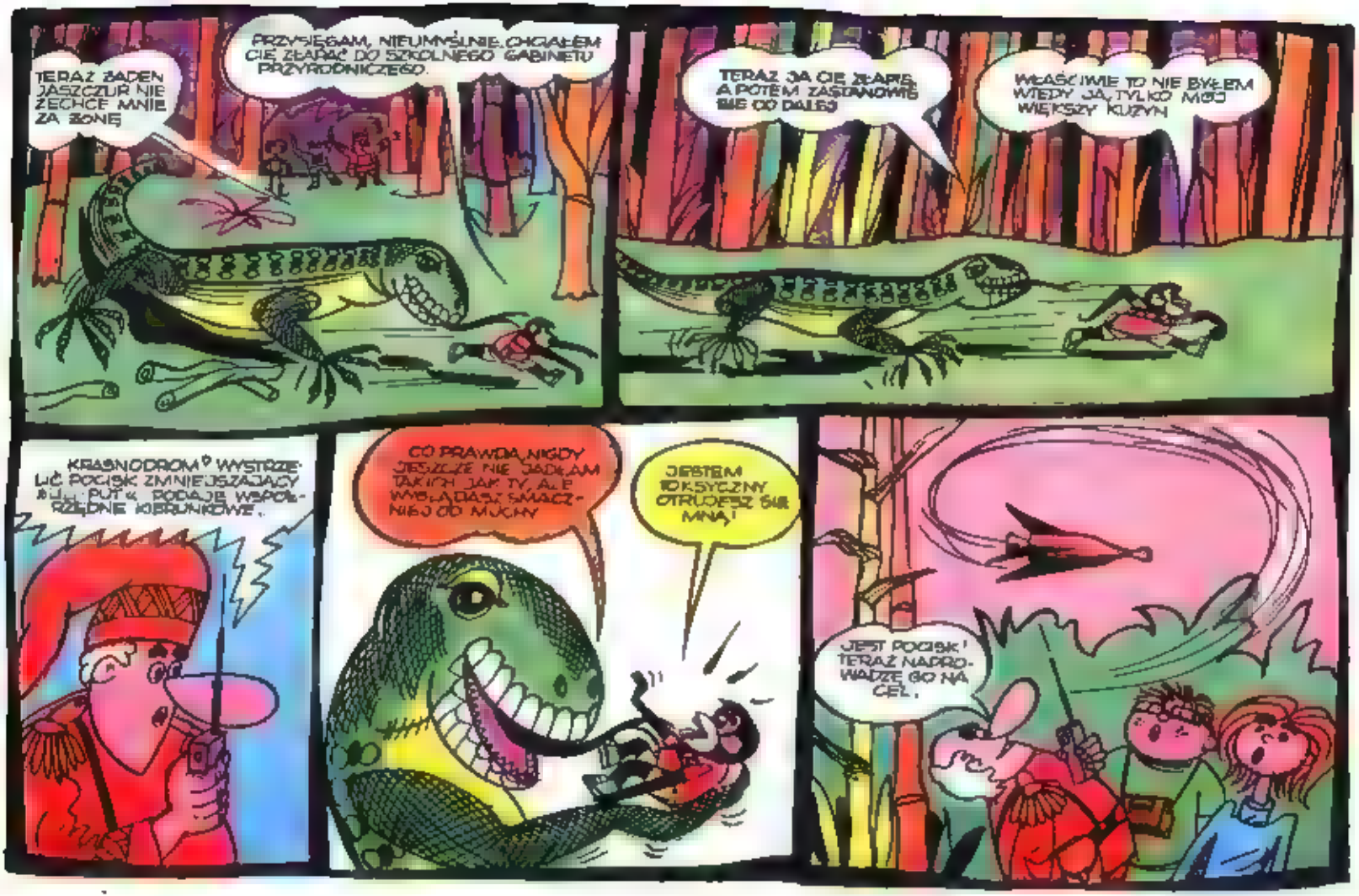
TERAZ ŻADEN JASZCZUR NIE ZECHCE MNIE ZA ŻONĘ
PRZYSIĘGAM, NIEUMYŚLNIE CHCIAŁEM CIĘ ZŁAPAĆ DO SZKOLNEGO GABINETU PRZYRODNICZEGO.
TERAZ JA CIĘ ZŁAPIĘ, A POTEM ZASTANOWIĘ SIĘ CO DALEJ
WŁAŚCIWIE TO NIE BYŁEM WTEDY JA, TYLKO MÓJ WIĘKSZY KUZYN
KRASNODROM WYSTRZELIĆ POCISK ZMNIEJSZAJĄCY „U... PUT" PODAJĘ WSPÓŁRZĘDNE KIERUNKOWE.
CO PRAWDA, NIGDY JESZCZE NIE JADŁAM TAKICH JAK TY, ALE WIDZIAŁAM JAK SMACZNIEJ OD MUCHY
JESTEM TOKSYCZNY OTRUJESZ SIĘ MNĄ!
JEST POCISK! TERAZ NADROWADZĘ GO NA CEL.

PUK!
ZNIKŁ!
MIMO, ŻE GO NIE POŁKNĘŁAM
!?
SPUDŁOWAŁEM. POCISK TRAFIŁ TYTUSA, KTÓRY ULEGŁ DALSZEMU 1000-KROTNEMU ZMNIEJSZENIU. TRUDNO, UŻYJĘ PISTOLETU LAS-SER-OWEGO
LAS-SER SPARALIŻUJE GO NA 10 MINUT. PRZEZ TEN CZAS ZNAJDZIEMY TYTUSA
TYTUŚ, HOP, HOP, GDZIE JESTEŚ? ODEZWIJ SIĘ! CHYBA ZMNIEJSZYŁ SIĘ DO WIELKOŚCI BATERYJKI
CHCIAŁEŚ POWIEDZIEĆ – BAKTERYJKI

CZEKAJCIE, WPADŁO M' COŚ DO OKA. NIE MOŻĘ SZUKAĆ
TYLKO NIE WYWIJAJ MI POWIEKI
PATRZ W GÓRĘ!
TO TYTUS! NO, WIESZ, MYCIE WSZĘDZIE SZUKAMY, A TY WPADASZ SOBIE W OKO.
NIE SOBIE, LECZ ROMKOWI
ZOSTAŁ TERAZ KRASNOLUDKIEM WŚRÓD KRASNALI
NIE MÓW ZA GŁOŚNO, BO GO ZDMUCHNIESZ
MÓGŁBYŚ UMYĆ RĘCE, KTÓY MNIE DOTYKASZ
CO ON PISZCZY? MUSIMY SŁUCHAĆ GO PRZEZ WZMACNIACZ
PRZEZ ODWRÓCENIE W RAKIETCE ZAPALNIKA MOŻEMY SPOWODOWAĆ ANTYPUKNIĘCIE I PRZYWRÓCIĆ TYTUSOWI WZROST KRASNALA. ALE NIE MAMY TAK MAŁEJ RAKIETKI, CHYBA BĘDZIE SIĘ SAM PUKNIE.

TYTUS, PUKNIJ SIĘ Z DRUGIEJ STRONY W SŁOWIE, TO SIĘ POWIĘKSZYSZ
CZY W CZASIE PUKANIA MAM MÓWIĆ ZAKLĘCIE NIEKULTURALNYCH KIEROWCÓW - PUKNIJ SIĘ W CZOŁO, BARANIE!
BRAWO! UROŚŁ, ALE ZA MAŁO
PUKNIJ SIĘ JESZCZE DWA RAZY.
MOŻE STARCZY RAZ ŻEBY NAS NIE PRZEWYŻSZYĆ?
PUK!
ZNOWU JESTEM WIELKIM TYTUSEM!
WIELKIM W SENSIE FIZYCZNYM, LECZ NIE BADŹ, ABY PO TRZECH PUKNIĘCIACH WRÓCIŁ CI DAWNY ROZUM.
Śladuje się serce, raduje się dusza, gdy nasza wycieczka na wypoczynku nasza!
MY KRASNALE, NIE MAMY DUŻY, TYLKO LILIPUTERY I GIGANTORY
PODOBNIE JAK MY, MAMY HARDOPUTERY I ŚMIECHOKOLORY
I LOWSTORY.
TY MASZ HYPIOSTORY CZTEROŚCIEŻKOWE
A TY JESTEŚ NA IDIOTODIODACH Z OPOREM IDO OMÓW!
TYT

Wtem!
Fik!
TYTUS
DZIWNY DÓŁ MA REGULARNE ZAŁOMOWANIA
WYGLĄDA JAK ŚLADY POTĘŻNYCH TRAMPEK
TYTUS
PANOWIE, JESTEŚMY W DOMU! POZNAJĘ ODCISKI MOICH BUTÓW, KIEDY BYŁEM JESZCZE NORMALNY... TO JEST DUŻY...
WITEM!
BUM
CO TO? WYBUCH WULKANU?
IDZIE BURZA MUSIMY WRACAĆ DO RAKIETY

NIE MOGĘ!
PRZYDUSIŁA MNIE PIERWSZA KROPLA DESZCZU!
A MNIE UDERZYŁA DRUGA!
KAP!
WIDZĘ ŻE CZAPKI KRASNALI MAJĄ OPRÓCZ DEKORACJI ZNACZENIE PRAKTYCZNE
PLUM!
TRZYMAJMY SIĘ RAZEM ABY SIĘ NIE POGUBIĆ
MUSIMY SIĘ GDZIEŚ SCHOWAĆ, BO POR WIE NAS WICHURA!
TU! DO JASKINI.
A GDZIE NAJMŁODSZY?
UKRYŁ SIĘ ZA PIECZARKĄ

ALE DŁUGA TA JASKINIA!
I KRĘTA JAK WĄŻ
TO SĄ STALAKTYTY
A WYGLĄDAJĄ JAK SMOCZKORÓŻKI
AJ. RATUJCIE!
PRZYSSAŁY MNIE JAK OŚMIORNICA!
UFO!
MOJE PLECY CZUJĘ SIĘ JAK PO BAŃKACH.
BĘDĘ ESZ ZDROWSZY ARCHAICZNE METODY LECZENIA WRACAJĄ DO ŁASK
CO TO ZA SSSYK?
PANOWIE, ODKRYŁEM STRASZNĄ PRAWDĘ. JESTEŚMY WEWNĄTRZ WĘŻA
ZAMKNĄŁ PASZCZĘ. PRZODEM SIĘ NIE WYDOSTANIEMY
OSTROŻNIE! DEPCZESZ PO JĘZYKU

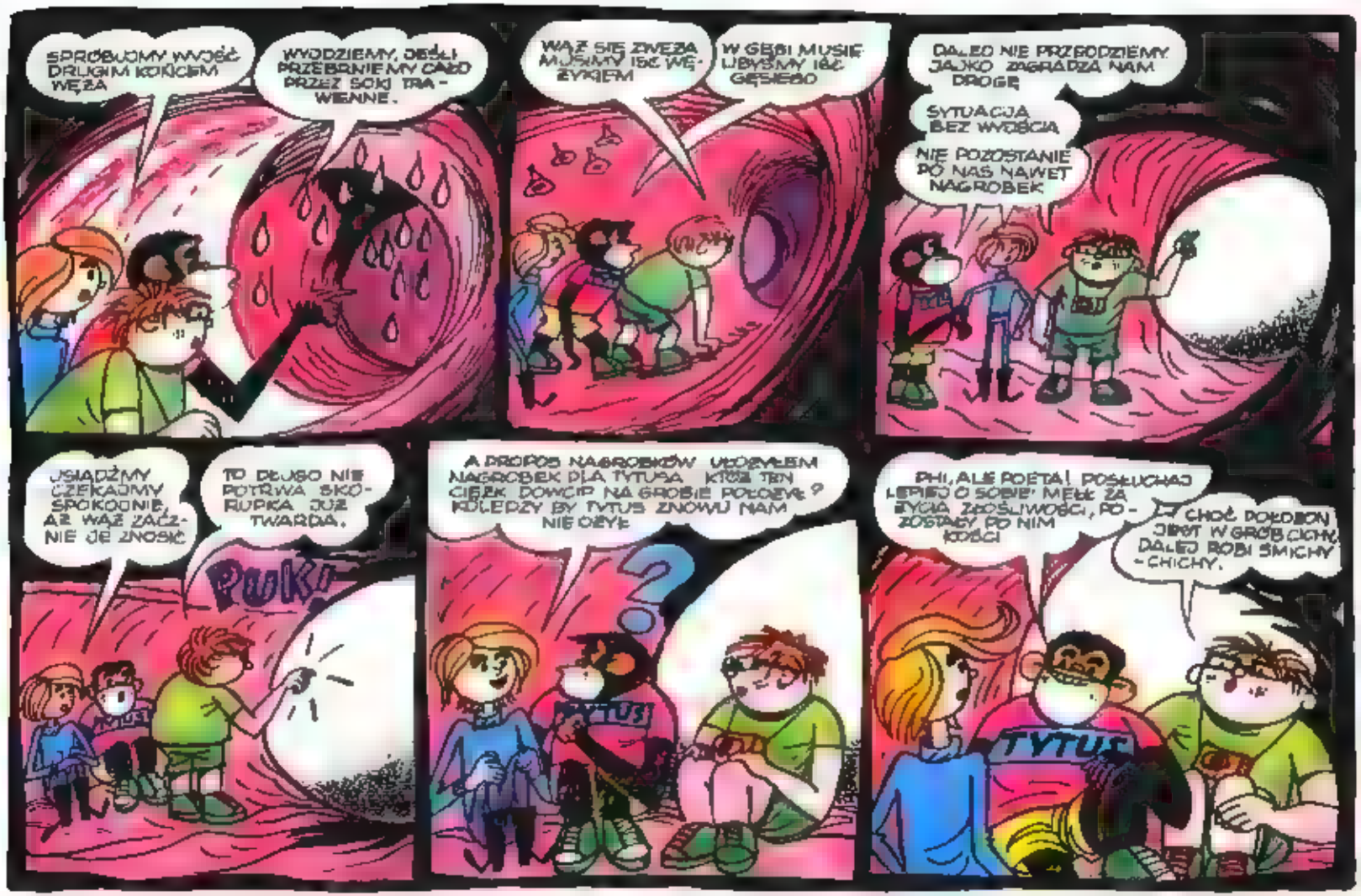
SPRÓBUJMY WYJŚĆ DRUGIM KOŃCEM WĘŻA
WYDZIEMY, JEŚLI PRZEBRNIEMY CAŁO PRZEZ SOKI TRAWIENNE.
WĄŻ SIĘ ZWĘŻA MUSIMY IŚĆ WĘŻYKIEM
W GĘBI MUSIE LIBYŚMY IŚĆ GĘŚIEBO
DALEJ NIE PRZEBODZIEMY JAJKO ZAGRADZA NAM DROGĘ
SYTUACJA BEZ WYDŚCIA
NIE POZOSTANIE PO NAS NAWET NAGROBEK
USIADŹMY CZEKAJMY SPOKOJNIE, AŻ WĄŻ ZAŻNIE JE ZNOSIĆ
TO DŁUGO NIE POTRWA SKORUPKA JUŻ TWARDA.
Puk!
A PROPOS NAGROBKÓW UŁOŻYŁEM NAGROBEK DLA TYTUSA KTÓŻ TEN CIĘŻK DOWCIP NA GROBIE POŁOŻYŁ? KOLEDZY BY TYTUS ZNOWU NAM NIE ŻYŁ
TYTUS
PHI, ALE POETA! POSŁUCHAJ LEPIEJ O SOBIE MEŁŁ ŻA ŻYCIA ŻŁOŚLIWOŚCI, PO ZOSTAŁY PO NIM KOŚCI
CHOĆ POŁOŻON JEST W GRÓB CICHY DALEJ ROBI ŚMICHY - CHICHY.
TYTUS

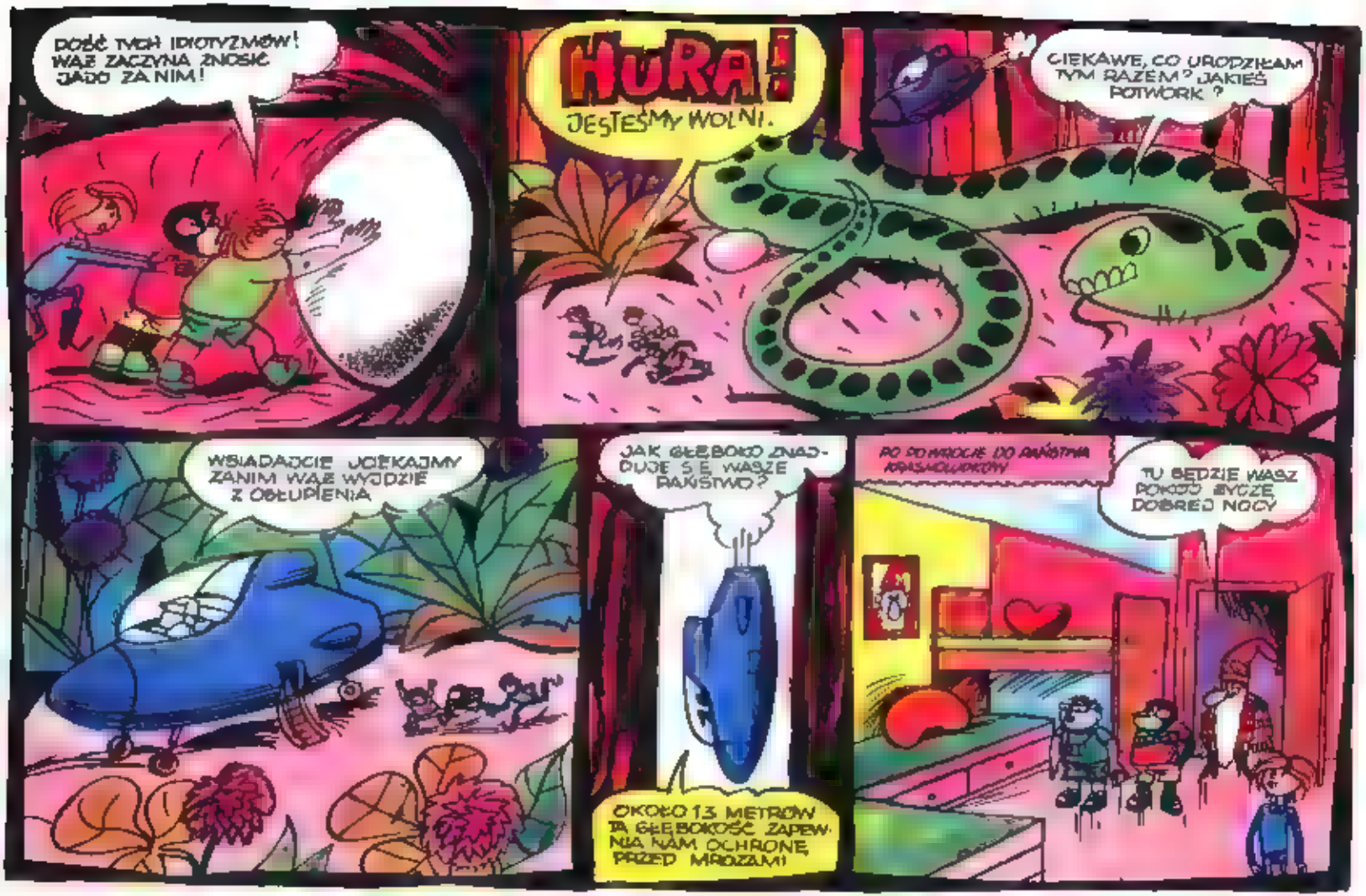
DOŚĆ TYCH IDIOTYZMÓW! WĄŻ ZACZYNA ZNOSIĆ JAJO ZA NIM!
HURA! JESTEŚMY WOLNI.
CIEKAWE, CO URODZIŁAM TYM RAZEM? JAKIEŚ POTWÓRK?
WSIADAJCIE UCIEKAJMY ZANIM WĄŻ WYJDZIE Z OSŁUPIENIA
JAK GŁĘBOKO ZNAJDUJE SIĘ WASZE PAŃSTWO?
OKOŁO 13 METRÓW TA GŁĘBOKOŚĆ ZAPEWNIA NAM OCHRONĘ PRZED MROZAMI
PO POWROCIE DO PAŃSTWA KRASNOLUDKÓW
TU BĘDZIE WASZ POKÓJ. ŻYCZĘ DOBREJ NOCY

CZEGO SZUKASZ?
CIII... SPRAWDZAM, CZY NIE MA UKRYTYCH MIKROFONÓW I KAMER TV
NAJWYŻSZY CZAS, ŻEBY ŚIE STĄD WYDOSTAĆ. PROFESOR TALENT NAPEWNO ŚIE NIEPO KOI. MUSIMY PORWAĆ RAKIETK ŚLI PUF. ODWROCIĆ ZAKOLNI KI NA MAXI. JA EKAĆ MÓJ PLAN JEST NASTĘPUJĄCY...
CIII... KIERUNEK KAWIARNIA CZYLI MAGA ZYN RAKIET MARSZ!
HEJ, KOLEGO, TYTUS ZACHORÓWAŁ. GDZIE TU MAŁE JAKIEŚ SYGNAŁY ALARMOWE ŻEBY SPROWADZIĆ LEKARZA?
GDYBYM NACIŚNĄŁ TEN KAFEL, PRZYBIEGNĄ STRAŻE ALE LEPIEJ ZATELEFONUJMY ZWYKŁYM SPOSOBEM
DOBRZE. A TERAZ...
PODDAJ SIĘ!
KOMKU, ZABIERZ MU PISTOLET KLICZE.

KIEDY MASZ ZMIANĘ WARTY?
ZA 45 MINUT
WEŹMIEMY 4 RAKIETKI ŚLIL-PUT-WZ.79 JEDNA BĘDZIE ZAPASOWA, JEŚLI KTÓRAŚ NIE WYPALI, ORAZ DO BADAŃ DLA PROF TALENTA
PROWADŹ NAS DO WIELKIEGO WENTYLATORA TYLKO BEZ CUDÓW, JEŚLI NIE CHCESZ ŻEBYŚMY CIĘ POWIĘKSZYLI
POZNAJĘ TE MIEJSCA. PROWADŹ NAS DOBRĄ DROGĄ
SALA im. SIEROTKI MARYSI
WKRĘTACZ ROZEBRANY NA CZĄSTKI!
HiHi Hi!
PRZEGRAŁEŚ!

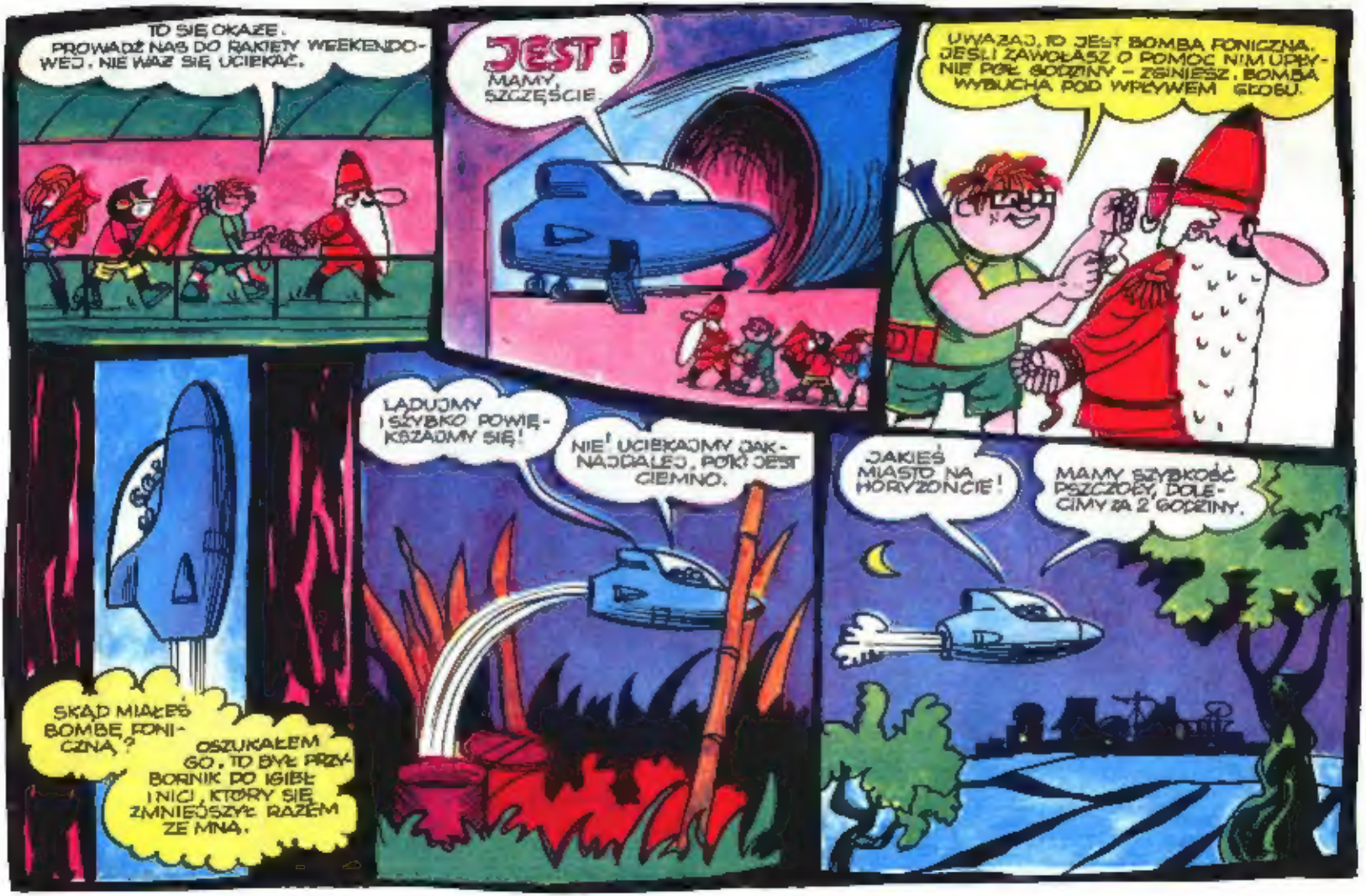
TO SIĘ OKAŻE. PROWADŹ NAS DO RAKIETY WEEKENDOWEJ. NIE WAŻ SIĘ UCIEKAĆ.
JEST! MAMY SZCZĘŚCIE.
UWAŻAJ, TO JEST BOMBA FONICZNA. JEŚLI ZAWOŁASZ O POMOC NIM UPŁYNIE PÓŁ GODZINY – ZGINIESZ. BOMBA WYBUCHA POD WPŁYWEM GŁOSU.
SKĄD MIAŁEŚ BOMBĘ FONICZNĄ?
OSZUKAŁEM GO. TO BYŁ PRZYBORNIK DO IGIEŁ I NICI, KTÓRY SIĘ ZMNIEJSZYŁ RAZEM ZE MNĄ.
LĄDUJMY I SZYBKO POWIĘKSZAJMY SIĘ!
NIE! UCIEKAJMY JAK NAJDALEJ, PÓKI JEST CIEMNO.
JAKIEŚ MIASTO NA HORYZONCIE!
MAMY SZYBKOŚĆ PSZCZOŁY, DOLECIMY ZA 2 GODZINY.

PRZECIEŻ TO TALENTOBRÓD. POZNAJĘ LABORATORIUM PROFESORA TALENTA.
ŚWIETNIE SIĘ SKŁADA. PROFESORA JESZCZE NIE MA. LADUJEMY NA BIURKU.
A TERAZ SZYBKO STRZELAMY DO SIEBIE NAWZAJEM.
PRZESTAWIAM ZAPALNIKI - GŁOWICE RAKIET NA DZIAŁANIE POWIĘKSZAJĄCE.
ZACZEKAJCIE. TELEFON DZWONI!
NIECH DZWONI. CZYM PODNIESIESZ SŁUCHAWKĘ? MASZ DŹWIĘ?
DRRR!
UWAGA! NA TRZY, KAŻDY ODPALA RAKIETKĘ...
JA CELUJĘ W TYTUSA, TYTUS W ROMKA, A ROMEK WE MNIE.
TRZY...!
PUK!
PUK!
PUK

SOLIDNIE MNIE PUKNĘŁO!
ABY TYLKO OGON MI NIE WYROSŁ!
CZUJĘ, ŻE POWIĘKSZA MI SIĘ WĄTROBA.
MAM NADZIEJĘ, ŻE BĘDĘ ZNOWU NAJWYŻSZY!
HURA! JESTEM JUŻ NORMALNY!
TO SIĘ OKAŻE W SZKOŁE.
TYTUS NORMALNY? PADNĘ ZE ŚMIECHU.
TYTUS
CO SIĘ TU DZIEJE?
WRÓCILIŚCIE?
WKRĘTACZ ROZBITY!
KRASNOLUDKI NAS ZNIENAWIDZIŁY!
ZAATAKOWAŁY NAS KRYSZTAŁY!
A KRETAN MIAŁ W OGONIE ROZUM!
PORWAŁ MNIE PTAK!
NA WYPOCZYNEK WALCZYŁEŚMY ZE STRACHOZAURUSEM.
LUDZKOŚCI GROŻĄ KRASNOLUDKI MINIATURYZACJĄ!
PAPCIO CHMIEL? PROSZĘ NATYCHMIAST PRZERWAĆ RYSOWANIE NASZEJ TRÓJKI. POWRÓCILI Z PODZIEMNEJ WYPRAWY. ROBIĄ WRAŻENIE PUKNIĘTYCH.
KONIEC

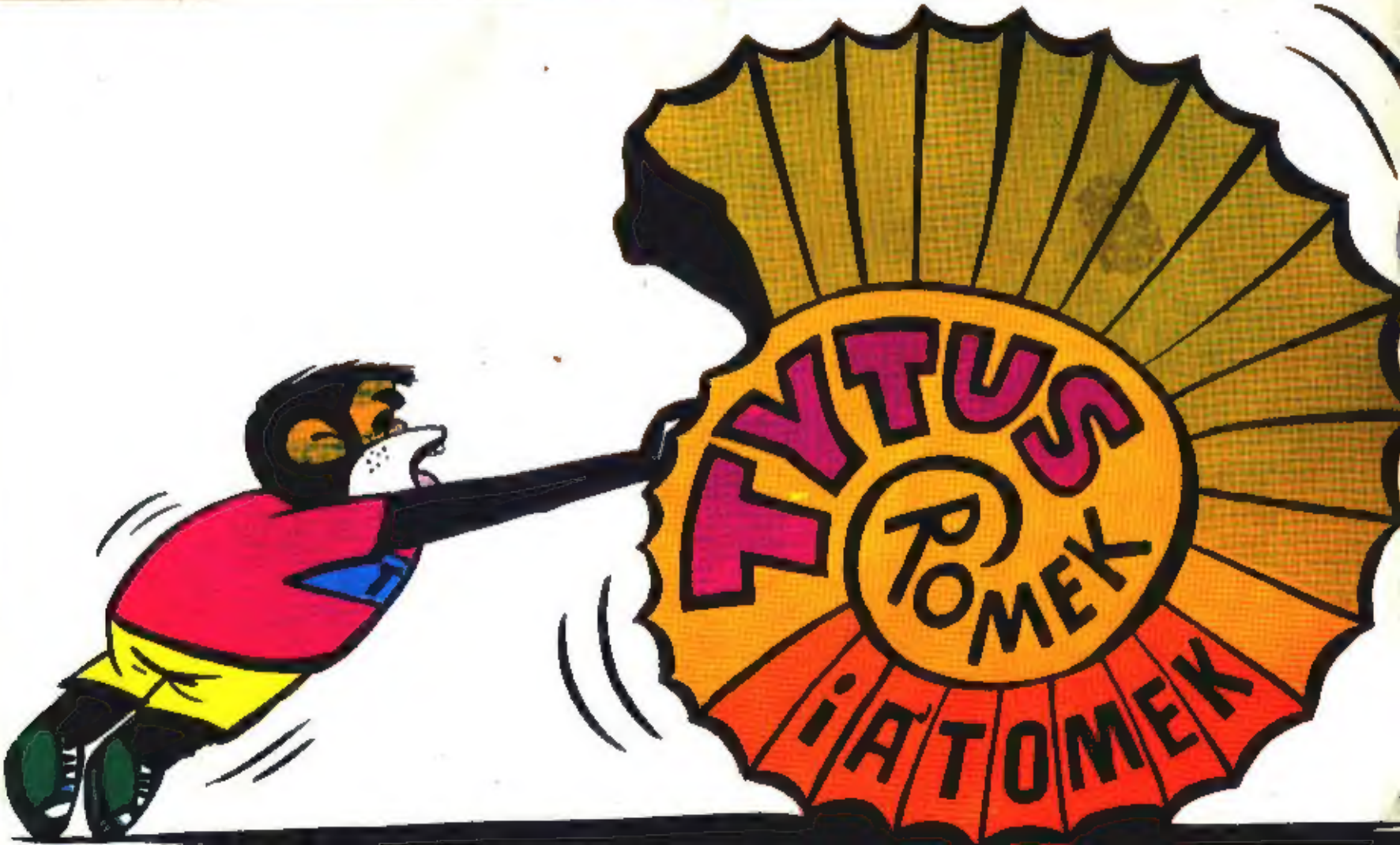
TYTUS
ROMEK
i ATOMEK